Traslochi 2000

Preventivi gratuiti

APERTI IN AGOSTO

- Prezzi competitivi
- Adattamento mobili - Ritiro mobili usati e deposito

Tutte le soluzioni per le vostre esigenze di traslochi
10% di sconto su traslochi

Via Matteotti, 9 - 40055 Villanova di Castenaso (BO)
Tel. 051 780042 - Cell. 348 5902903
E-mail: info@traslochi2000bo.it - www.traslochi2000bo.it

GINGER moon

D'ASPORTO
TEL. 051 6257019
CELL. 348 4304432
APERTO TUTTI I GIORNI PER L'ASPORTO
12:00 - 14:30 / 18:30 - 22:30

RISTORANTE IDEALE PER PRANZI A BUFFET, CENE COMPLEANNI, FESTE E ALTRO ANCORA

CONSEGNA A DOMICILIO

OGNI 25 € DI SPESA IN OMAGGIO 1 BIRRA CINESE O 1 BIBITA GRANDE

DAY SERVIZIO BUONI PASTO

AMPIO PARCHEGGIO VERANDA ESTIVA

VIA DELLA MECCANICA, 20 (PRESSO FAMILA) SAN LAZZARO DI SAVENA (BO)

Bologna ORO

ACQUISTA ORO E ARGENTO
IN QUALSIASI FORMA E QUANTITA'
PAGANDO IN CONTANTI
OROLOGI DI PRESTIGIO - MONETE - PROTESI DENTARIE
BRILLANTI - POLIZZE PEGNI - EREDITÀ
TRATTATIVE RISERVATE MASSIMA DISCREZIONE

• Casalecchio di Reno:
Via Porrettana, 330
tel. 051 6132856

• Bologna:
Via Riva Reno, 64
tel. 051 6494326
Cell. 338 1538135
lun/mar/mer ore 9/18,30
gio/ven/sab ore 9/13

IL GIORNALE DELLA TUA CITTA'

seguici su: La Tribuna Bologna

LA TRIBUNA di Bologna

GRATUITO MAGAZINE

Ubi justitia non est, ibi non est libertas; ubi non libertas, ibi non justitia

26/2017 N°960

Sp.Abb.post. 45% - Copia omaggio

Fino al 29 Novembre 2017 www.tribuna.it

Via Aldo Moro 22 S. Lazzaro (Bo) 100.000 copie

ED. BOLOGNA E PROVINCIA Spazi pubblicitari Tel. 051 625 96 58 - 342 88 52 486 - Per annunci Fax 051 0420267 - mail: direttore@tribuna.it

Felsinea Traslochi srl

Deposito mobili - vendita mobili usati
Ristrutturazioni edili
PREVENTIVI GRATUITI

Via Aldo Moro 14
San Lazzaro di Savena (Bo)

Tel. 051 796480 Fax 051 799765
Giancarlo 339/8583970
Lucio 339/3788574
felsineatraslochi@gmail.com

AFFITTASI

LIZZANO IN BELVEDERE
In centro di paese 2 bilocali (montagna località turistica)
Ristrutturato, arredato, giardino condominiale 1200 mq
Tutto compreso. Prezzo a settimana
€ 350 (bassa stagione) € 450 (alta stagione)
Cell. 329 9554105

VENDESI

LOIANO
Appartamento di recente costruzione di 100mq, composto da: sala ,cucina, 2 camese, bagno, 200 mq di giardino, cantina e posto auto coperto.
Cell. 329 9554105 - Prezzo € 85.000

LIZZANO IN BELVEDERE
Bilocale nel centro del paese
composto da: cucina, camera, bagno
Ristrutturato a nuovo passaggio di detrazione
(Di euro 9.000)
Cell. 329 9554105 - Prezzo € 49.000

Mercatino Sant'Anna

Mercatino dell'usato

Piazzetta Carlo Musi, 11 Bologna
Orario 9.30 - 13.00 / 14.30 - 19.30
(Domenica aperti) - (Lunedì chiusi)
Cell. 393 9402613
e-mail: mercatino.santanna@libero.it

Se stai cercando oggetti a prezzi d'occasione
o se vuoi ricavare dei soldi vendendo oggetti che a te non servono più
VIENI A TROVARCI! Mercatino Sant'Anna fa al caso tuo! Non perdere l'occasione!
Si eseguono anche traslochi e svuotamento cantine a prezzi modici

COMPRO ORO

Sogni d'ORO

COMPRO ORO

RITIRO: ORO - ARGENTO - MONETE
DIAMANTI - OROLOGI DI PRESTIGIO
DISIMPEGNO POLIZZE AL BANCO DEI PEGNI

Parcheggio gratuito

Via Andreini, 19/B - Tel. 051-51.47.42
(ATC fermata "Beolco" Linea 21)
Cell. 333-548.52.44

FINO AL 10 % DI SUPERVALUTAZIONE PER TUTTI I NUOVI CLIENTI
CON ORO USATO, IN OGNI CONDIZIONE. ANCHE PROTESI DENTALI!!!

L'ARTE DELLA PASTA
PASTA FRESCA DI BOLOGNA

Vendita pasta fresca all'ingrosso ed al dettaglio

L'Arte della Pasta produce, con dedizione e tanta passione, pasta fresca artigianale di qualità, selezionando con cura le migliori materie prime utilizzate, tra le quali Parmigiano Reggiano D.O.P 30 mesi e uova prodotte in Italia da galline allevate a terra. Curiamo personalmente ogni aspetto produttivo utilizzando tecnologie di ultima generazione, riuscendo a dare ai nostri clienti prodotti di alta gamma, ottimi al palato anche grazie alla nostra gustosa sfoglia ruvida.

L'Arte della Pasta S.r.l
Via Mattei, 6/A - 40061 Minerbio (Bologna)
Tel. 051/877216 (Ufficio) -051/0337400 (Laboratorio)
info@lartedellapastabologna.com
www.lartedellapastabologna.com
L'arte della pasta

L'ARTE DELLA PASTA
PASTA FRESCA DI BOLOGNA

L'Arte della Pasta Srl
Via Enrico Mattei 6/a - 40061 Minerbio (BO)
Tel.: 051.033.74.00 lartedellapastabologna@gmail.com

Piatti Pronti

Porzioni da 300g.

Lasagne alla Bolognese
Cannelloni agli spinaci
Tortelloni al ragù
Gramigna alla salsiccia
Tortellini alla panna
Garganelli speck e rucola
Tagliatelle ai funghi
Tagliatelle al ragù
Spaghetti freschi al tonno

... E tante altre gustose specialità!

GR SERVICE

impresa di pulizia e giardinaggio

PREZZI IMBATTIBILI

pulizie industriali, civili derattizzazioni, disinfestazioni, sanificazioni

preventivi gratuiti in 24h

Tel. 051 5876228 - Fax 051 5876229 grservice2006@tiscali.it

cell. 349 5438811 - 349 7466046 www.grservice.net

ANTICA FIERA DI SANTA LUCIA

Dal: 17/11/2017 - Al: 26/12/2017 Portico Chiesa di Santa Maria dei Servi - Strada Maggiore - Bologna

A Bologna, come ogni anno, da metà novembre ***il portico monumentale della Chiesa di Santa Maria dei Servi*** accoglie ***l'Antica Fiera di Santa Lucia***. Si tratta di una delle principali fiere della Regione Emilia Romagna che da secoli ***dà il via al Natale e allo shopping festivo.*** In un'atmosfera genuina e autentica, si viene avvolti dal ***profumo del torrone e del croccante***, ammaliati dalle ***decorazioni per l'albero di Natale*** ed estasiati dalle candide espressioni delle ***statuine per il Presepe***. Una tradizione antica quella della ***Fiera di Santa Lucia*** (le sue origini si fanno risalire alla fine del XVI secolo) che appartiene alla memoria storica di Bologna e che da generazioni accompagna le famiglie nella preparazione al Natale.

SWEET BOLOGNA

Tutti Pazzi Per Il Desser Palazzo Re Enzo **Bologna**

Dal: 24/11/2017 - Al: 26/11/2017

La grande pasticceria italiana torna con i migliori maestri pasticceri. Vieni, assaggia e vota i migliori dessert in uno degli scenari più suggestivi del mondo. I più talentuosi pasticceri emiliani si mettono in gioco per far crescere la cultura pasticciera emiliana. ***Sweet Bologna*** vuole dare ai tanti visitatori un ulteriore motivo per amare questa terra. Insieme alla cultura, la storia, larchitettura, il paesaggio e food, ***Sweet Bologna*** vuole conquistare i visitatori anche con il dessert. Le pasticcerie presentano e vendono la loro migliore produzione pasticcerà, la loro expertise e i loro cavalli di battaglia. Ma ***Sweet Bologna*** non è solo un Festival del Dessert. I pasticceri dovranno impegnarsi a presentare due novità: A) La rivisitazione di un dolce tradizionale: è Torta di Riso. B) Un Dessert tutto nuovo che sia rappresentativo della città. ***Una giuria popolare e una professionale*** sanciranno i migliori e saranno distribuiti ricchi premi. ***Tutti possono votare e scegliere i vincitori.*** Per votare il migliore basta acquistare il Carnet dal costo di 15 € e assaggiare tutti i dessert.

Ritrovato il cimitero ebraico medievale di Bologna, distrutto cinque secoli fa: è il più grande d'Italia

Se ne era persa ogni traccia. Contiene 408 sepolture

BOLOGNA - Una scoperta straordinaria quanto insperata. Distrutto nel 1569, quasi cinque secoli fa, è tornato alla luce il cimitero ebraico medievale di Bologna, in via Orfeo: con le sue 408 sepolture è il più grande finora noto nel nostro Paese. Per quasi due secoli è stato il principale luogo di sepoltura degli ebrei bolognesi ma dopo le bolle papali della seconda metà del Cinquecento, che autorizzarono la distruzione di siti come quello, sopravvisse solo nel toponimo di "Orto degli Ebrei".

Dagli scavi delle sepolture - di uomini, donne, bambini - sono emersi ornamenti in oro, argento, bronzo, pietre dure e ambra. Un gruppo di lavoro composto da Soprintendenza Archeologia Belle Arti e Paesaggio di Bologna, Alma Mater Studiorum Università di Bologna, Comunità Ebraica di Bologna e ricercatori indipendenti, con il supporto del Comune di Bologna, cercherà di ricomporne le vicende storiche, raccontando così nuove pagine dei percorsi topografici in città.Ritrovato il cimitero ebraico medievale di Bologna, distrutto cinque secoli fa: è il più grande d'Italia Il sepolcreto si colloca nei pressi del Monastero di San Pietro Martire, nell'isolato compreso tra via Orfeo, via de' Buttieri, via Borgolocchi e via Santo Stefano. Secondo gli archivi cittadini l'area fu acquistata a ridosso del Quattrocento da un membro della famiglia ebraica dei Da Orvieto per poi essere lasciata in uso agli ebrei bolognesi come luogo di sepoltura. Fino al 1569, quando gli ebrei furono costretti, a seguito delle Bolle papali, a lasciare le città dello Stato pontificio e a essere cancellate, nella memoria e non solo, dalla storia di quelle città. Alla fine del 1569 l'area fu donata dallo Stato pontificio alle suore della vicina chiesa di San Pietro Martire, che inoltre autorizzava le monache "di disseppellire e far trasportare, dove a loro piaccia, i cadaveri, le ossa e gli avanzi dei morti: di demolire o trasmutare in altra forma i sepolcri costruiti dagli ebrei, anche per persone viventi: di togliere affatto, oppure raschiare e cancellare le iscrizioni ed altre memorie scolpite nel marmo".

Bologna, bici contromano o sotto i portici: raffica di multe ai ciclisti

La campagna per il "risveglio civico" promossa dal sindaco: stangata anche agli per gli automobilisti che guidano col cellulare o parcheggiano sui posti per disabili

Prima i numeri: nelle ultime due settimane gli agenti della Municipale hanno staccato 91 verbali ad automobilisti che guidavano parlando al cellulare. Hanno sanzionato ben 90 ciclisti contromano, 48 che pedalavano sotto i portici, 4 che non hanno rispettato il semaforo rosso e 2 che andavano in sella - pure loro - parlando al telefono. Sono i primi risultati della campagna promossa dal sindaco a favore del "Risveglio civico", che punisce pure altri comportamenti sbagliati come non raccogliere le deiezioni del proprio cane, parcheggiare su uno stallo riservato ai disabili, lasciare l'auto in doppia fila o su una pista ciclabile."Proseguono anche i controlli ad altre condotte scorrette - prosegue un comunicato del Comune -. Dall'inizio dell'anno sono state sanzionate 3.839 auto parcheggiate in doppia fila (il numero comprende anche i controlli con il sistema Scout Sosta) e 792 auto parcheggiate su stalli riservati ai disabili. Le sanzioni a veicoli responsabili di aver sostato o circolato su piste ciclabili sono invece 256. A quota 1.440 dall'inizio dell'anno le multe per sosta davanti a passi carrai. I vigili hanno poi sanzionato 10 proprietari cani che non hanno raccolto i bisogni del proprio animale e 93 che lasciavano il cane senza guinzaglio. Infine, 4 automobilisti sono stati beccati e multati per aver gettato piccoli rifiuti dal finestrino".

Immo

Vendite
Affitti
Commerciale
Vacanze

Per il vostro annuncio Fax 051 0420267 - email direttore@tribuna.it

Immo Vendite Affitti Commerciale

BOLOGNA CITTÀ

categoria 7
€ 15,00 ad uscita
FINO A € 500

CERCO appartamento di 4 vani in affitto vicino mezzi pubblici Con o senza garage e cantina A Bologna non in centro storico Tel. 3383070313. Rif. 2

PRIVATO VENDE a Bologna appartamento luminoso, di 45 metri quadri calpestabili, in via del Pratello. L'appartamento è così disposto: ingresso su corridoio, a sinistra camera matrimoniale e cameretta/studio, a destra cucina abitabile da cui si accede al bagno finestrato e al terrazzino condominiale; dal terrazzino, si accede al ripostiglio di pertinenza dell'appartamento. L'appartamento si trova al terzo piano. E' libero da subito. Il riscaldamento è autonomo e le spese condominiali sono in genere basse. La richiesta è di 135 mila euro. **NO AGENZIE** Per favore, chiamate SOLO tra le 19 e le 21. Se non rispondo, mandate un sms e sarete richiamati appena possibile. 3703449794

BOLOGNA VENDESI in via Liguria bilocale di 41 mq ristrutturato con termo autonomo ad euro 110.000 tel 349 5300137

BOLOGNA VENDESI in via Lincon appartamento di 90 mq ben tenuto con termo autonomo e privo di barriere architettoniche ad euro 208.000 tel 051494496

BOLOGNA VENDESI in via Novaro ultimo piano panoramico trilocale di 65 mq. volendo posto auto di proprieta' ad euro 135.000 tel 0514839483

BOLOGNA VENDESI in via Cavazza, ad.ze parco della lunetta gamberini ,palazzina in buono stato con ascensore. Piano comodo riscaldamento con conta calorie.4 locali .cantina riciclabile ,posto auto condominiale euro 220.000 tel 328 2285231

GARAGE

IN BOLOGNA VIA TINTORETO zona Santa Viola affittasi garage soppalcato mq 20, un posto auto adattissimo anche a piccolo ma molto capiente magazzino Cell. 329 447968

BOLOGNA PROVINCIA

AFFITTI offerta/domanda
categoria 7b
€ 15,00 ad uscita

CERCO Rustico solo in affitto Zona Appennino emiliano bolognese con magazzino o piccola stalla in disuso. Strada percorribile per auto Sms 345 5675026

CERCO APPARTAMENTO IN CAMPAGNA Famiglia di quattro persone e un cane taglia media cercano casa in affitto di 70 mq. Euro 450,00 a San Giovanni in Persiceto (BO). Tel. 3473945939

CERCO Appartamento in campagnaFamiglia di quattro persone e un cane taglia media cercano casa in affitto di 70 mq. Euro 450,00 a San Giovanni in Persiceto (BO). Tel. 3473945939

IMBIANCHINO
COLOR BLU di Posteraro Enrico
ESEGUE LAVORI DI:
IMBIANCATURA - VERNICIATURA
CARTA DA PARATI - RASATURA E INTONACO
CARTONGESSO
IMBIANCANDO UN APPARTAMENTO
di mq. 60 calpestabili = € 300,00
per mq. 80 = € 400,00 - finiture pregiate
porte e finestre = € 50,00
Tel. 349.75.16.697

EMILIA-ROMAGNA, 300 MORTI IN STRADA NEL 2016. UN TERZO HA PERSO LA VITA IL VENERDÌ SERA

I dati dell'Istat: in dodici mesi 17mila incidenti, 24mila feriti

BOLOGNA - Sono state 307 le vittime di incidenti in Emilia-Romagna nel 2016, quasi 24mila i feriti in 17400 incidenti registrati in dodici mesi. Il numero di incidenti rimane stabile rispetto al 2015, mentre si riduce il numero dei decessi (-5,8%, un calo maggiore del dato nazionale, -4,2%). L'Istat certifica inoltre che nel decennio 2001-2010 l'Emilia-Romagna ha conseguito l'obiettivo del dimezzamento delle vittime della strada, con un flessione (-51%) che supera quella riferita all'Italia di nove punti percentuali (-42,0%). E' invece superiore alla media nazionale (49,8% contro 46%) l'incidenza degli utenti vulnerabili per età (bambini, giovani e anziani) deceduti in incidenti stradali, con la differenza più ampia fatta registrare dagli 'over 64' (36,8% in E-R, 31,8% in Italia). Con riferimento ai comuni capoluogo, l'indagine Istat rileva un andamento crescente a Ferrara e Forlì per l'indice di mortalità, a Piacenza, Modena e Ferrara per l'indice di lesività. La pericolosità rimane alta lungo l'asse della Via Emilia, nei comuni che gravitano su Modena e in vaste aree del Ferrarese e del Ravennate. Nel 2016 il maggior numero di incidenti (12.599, 72,4% del totale) si è verificato sulle strade urbane, provocando 135 morti (44,0% del totale) e 16.072 feriti (68,1%); gli incidenti più gravi continuano ad avvenire sulle autostrade (3,8 decessi ogni 100 incidenti) e su lle strade extraurbane (3,5 ogni 100). Il valore massimo della mortalità è stato raggiunto nella notte del venerdì (9,2) lungo i tratti di strada extraurbani. In questa sola notte si concentra il 20,2% degli incidenti notturni, il 29,6% delle vittime e il 20,5% dei feriti.

Immo Vendite Affitti Commerciale
VENDITE offerta/domanda
categoria 27
€ 15,00 ad uscita

BOLOGNA CITTÀ

categoria 7

CERCO appartamento 70 mq a Bologna zona Marco Polo, via Zanardi periferia...chiamare al 333 8923374

BOLOGNA PROVINCIA

CASALECCHIO VENDESI ultimo piano ingresso soggiorno cucinotto 2 matrimoniali bagno balcone cantina 75 mq ad euro 119.000,00 tel 051 6133368

LA POSTA A 3 KM DAL PASSO RATICOSA E 3 KM DA MONGHIDORO VENDESI villa padronale del 1863 ristrutturata completamente con parco privato e bosco di proprieta' e rudere di altra villa del 1893 a fianco proprieta' La villa e' composta da salone, sala da pranzo ,cucina ,cucinotto, bagno ,sala caldaia al piano terra, due stanze matrimoniali piu' stanza matrimoniale grande con stanza spogliatoio,grande bagno al secondo piano ,due stanze da letto piu' bagno con palestrina e sala giochi o salotto doppio. Trattativa riservata chiamare 342 88 51 606

BUDRIO VENDESI Mansarda di 240 mq in zona servita, ampio open space da ristrutturare per realizzare uno o piu' appartamenti euro 80.000 tel 051802022

PONTERIVABELLA VENDESI Appartamento di 70 mq in posizione centrale, comodo ai servizi con 2 camere da letto completo di garage e cantina euro 118.000 tel 0516766153

BOLOGNA SAN DONATO VENDESI in via Duse, appartamento in buono stato interno composto da ingresso,soggiorno,balcone,cucinotto,2 camere da letto, bagno e cantina ad euro 135.000 tel 051510107

PRIVATO VENDE appartamento a San Lazzaro in area silenziosa e verde (zona pontebuco), ma comoda ai servizi, composto da 2 camere, ognuna con balcone, sala con angolo cottura, bagno, cantina e ampio garage. Aria condizionata. Riscaldamento gestione autonoma (caldaia appena sostituita). Appartamento in ottimo stato. Sito al primo piano rialzato (3 rampe senza ascensore). Libero da subito. 3357318329

SAN LAZZARO PONTICELLA - in contesto comodo ai servizi proponiamo in piccola palazzina in ottimo stato, al piano rialzato, appartamento in ottime condizioni composto da ingresso, sala, cucina, camera matrimoniale, bagno, balcone, cantina. RISCALDAMENTO AUTOMONO. BASSE SPESE DI CONDOMINIO. CLASSE g IPE 132.5 euro 155.000 051453090

SAN LAZZARO IDICE - a pochi passi dalla Via Emilia, comodo ai servizi, ma immerso nel verde proponiamo appartamento DA RISTRUTTURARE, piano terra con piccolo giardino privato, composto da ingresso, cucina semiabitabile, sala, disimpegno notte, 2 camere, 2 bagni, ripostiglio, cantina e volendo garage. RISCALDAMENTO CON CONTACALORIE. POSTI AUTO LIBERI E CONDOMINIALI. classe G ipe 307.57 euro225.000 Più GARAGE? 18.000 051453090

VENDESI Appartamento situato in Molinella (BO), posizione centralissima vicino a "la Torretta", composto da:- camera matrimoniale o soggiorno (ca 17.5 mq) - camera matrimoniale o soggiorno (ca 12.5 mq) - cucina abitabile (ca 15 mq) - bagno con doppio lavabo (ca 5.70 mq) - ingresso (ca 4 mq) - cantina (ca 10 mq) - giardinetto privato pavimentato che può diventare orticello (ca 30 mq) - garage (ca 15 mq) - posto auto disponibile (non assegnato) nel cortile. Secondo e ultimo piano (cioè terzo contando il piano terra), no ascensore, spese condominiali basse (ca 400€ l'anno), riscaldamento senza termosifoni ma con economica stufa a pellet, grazie alla posizione è caldo d'inverno e ventilato d'estate, finestre recenti e isolanti con doppi vetri, porta blindata, antenna parabolica, no balcone, vicini molto cordiali e gentili. Necessita di qualche lavoretto di abbellimento da fare in base alle esigenze ma abitabile e libero da subito. Prezzo 85.000€ trattabili (possibilità di cessione arredamento già presente: bella cucina in legno, camera matrimoniale completa, barbecue in pietra...) 3270873773

MEDICINA (BO) vendo o scambio appartamento sito al secondo ed ultimo piano, zona centrale vicina a tutti i servizi, molto luminoso e buona esposizione. E' composto da tre camere, piccolo bagno e ripostiglio esterno, area cortiliva in comune per eventuale bicicletta. Basse le spese condominiali, classe energetica in fase di determinazione. Dista 18 km da Bologna ed è ben servito con bus ogni mezz'ora. Comodo anche come realizzo. 3387932559

MEDICINA (BO) - ADIACENZE - In Piccola Palazzina di Recente Costruzione (Anno 2010) senza Spese Condominiali, Appartamento con tripla esposizione, molto Luminoso e Ventilato, così disposto: Ingresso arredabile, Soggiorno con angolo Cucina, 2 Camere, Bagno, Garage con Cantina e Lavanderia. Posto Auto Condominiale all'interno della Corte. Nessuna Spesa Condominiale. Infissi esterni con doppio vetro ed ante a ribalta, Aria Condizionata con Pompa di Calore, Zanzariere. Classe Energetica: D RIF. MD350A02 MIRKO TEL: 051 0017281 - 393 8524334 Codice di Riferimento Agenzia: MD350A02c 0510017281

VENDO a solo mezz'ora da Bologna, un angolo di pace e tranquillità, appartamento mansardato ed arredato con mobilio seminuovo e camino, in un bellissimo e piccolo paesino, Monteacuto Vallese, nel comune di San Benedetto val di Sambro, veramente delizioso ed attrezzato anche per bambini, con chiesetta, parco giochi, campo da calcetto e da basket, vista sulle colline bolognesi e agriturismo confinante. da vedere..... euro 60.000,00 3913739783 051312600

A MADONNA DEI FORNELLI (S.Benedetto Val di Sambro) a 800 mt. Deliziosa Villetta indipendente a pochi passi dal Centro del paese di 70 mq. Su 2 piani. Sala con caminetto + angolo cottura + 2 camere letto + bagno + cantina + posto auto Arredata luminosa con terrazzo da cui si gode magnifico paesaggio appenninico. Prezzo 40.000 euro Tel. 347.8202741

OZZANO CENTRO (Via Degli Orti - Via San Cristoforo) piano alto vista parco in stabile ristrutturato con ascensore. Appartamento in condizioni perfette, estremamente luminoso e funzionale. Ingresso, sala con cucina in nicchia e terrazzino, ripostiglio, due grandi camere da letto, balcone, due bagni entrambi con finestra, cantina e posto auto coperto. Riscaldamento a contabilizzazione autonoma e aria condizionata. Euro 190'000.00. Immobiliare LA COMMERCIALE Srl, l'agenzia immobiliare più vecchia di Ozzano. Tel. 051.796234. www.la-commerciale.com.

OZZANO VENDESI trilocale di mq 75 mq in contesto recente sala con angolo cottura e 2 camere. riscaldamento autonomo autorimessa doppia a parte ad euro 130.000 tel 051797361

Immo Vendite Affitti Commerciale

VENDESI BAR in centro storico, strada densamente trafficata di Bologna, arredamento quasi nuovo, 20 posti a sedere dentro e 21 fuori. 1 kg di caff. Al giorno, canone di locazione molto adeguato per la zona, incassi buoni e ulteriormente incrementabili, parcheggio piazza otto agosto a 1 minuto, clientela fidelizzata e prevalentemente studenti. – riceviamo chiamate dalle 14,30 alle 18,00 o mandare SMS fuori orari e vi contatteremo - 95.000,00. No agenzia - cell :3934568461

PRIVATO VENDE negozio in centro ad asiago (vi) (180mq) 3284629500 igorcarli1@alice.it

MEDICINA In zona verde e silenziosa, a due passi dal centro, proponiamo appartamento pari al nuovo composto al 1° piano da ingresso su ampia sala con zona cottura, terrazzo, disimpegno, due camere doppie, bagno, ripostiglio, lavanderia. Posto auto interno al condominio. Volendo arredo completo e garage. APE in elaborazione. €159.000 cell 3334813684

MEDICINA Villa Fontana: proponiamo appartamento nuovo da impresa, in classe C composto da ingresso su sala con zona cottura, terrazzo ampio loggiato, due camere, bagno, garage, posto auto privato e cantina. € 155.000 cell 3334813684

CASTEL SAN PIETRO TERME (Palesio) a soli 2 km dalla via Emilia, Villetta semi-indipendente recentemente ristrutturata disposta su tre livelli con giardino privato su tre lati. Ottime condizioni. APE: E € 315.000 cell 3334813684

VENDO negozio in centro ad asiago (vi) (180mq) 3284629500 igorcarli1@alice.it

L'IMMOBILIARE di Paola Accorsi
Via Argentesi 19/b
40059 Medicina (BO) - 333 48 13 684 I 051 69 70 601
www.immobiliareaccorsi.it

MEDICINA in paese
VILLETTA A SCHIERA DI TESTA disposta su 4 livelli, ampia metratura (circa 230 mq commerciali).
Ideale per grande famiglia.
€ 320.000

RICERCHIAMO PER CLIENTI GIA' CAPACI DI LIQUIDITA' APPARTAMENTI E VILLETTE A MEDICINA E FRAZIONI LIMITROFE. NEL MESE DI OTTOBRE, CON INCARICO IN ESCLUSIVA, VENDIAMO IN SOLI TRE MESI LA TUA CASA AL REALE PREZZO DI MERCATO!!!! NON PERDERE TEMPO CHIAMACI AL N. 051/6970601

MEDICINA (CENTRO)
Villetta del 2006 completamente indipendente di ampia metratura, disposta su due livelli, giardino privato su 4 lati, garage; come nuova, pronta per abitare.
€460.000

MEDICINA
Villa Fontana in paese, a mezz'ora da Bologna, propongo in villetta, appartamento completamente ristrutturato (tranne pavimenti e porte) con ingresso indipendente al piano terra e disposto al 1 piano da sala, cucina abitabile, tre camere, bagno, sottotetto per studio con servizio. Garage, Libera subito.
€ 270.000

CASTEL SAN PIETRO TERME
(Palesio)a soli 2 km dalla via Emilia, Villetta semi-indipendente recentemente ristrutturata disposta su tre livelli con giardino privato su tre lati. Ottime rifiniture.
APE: E
€ 315.000

tradizione dal 1950

KALMAR
Implant Dentistry

CENTRO ODONTOIATRICO IN CROAZIA

Perfetta DESTINAZIONE PER UN SORISO *perfetto*

6 *mosse per un sorriso perfetto*

SICUREZZA	*Personale altamente qualificato*
QUALITÀ	*Materiali di Altissima Qualità*
RISPARMIO	*Puoi risparmiare fino al 50%*
VELOCITÀ	*Interventi completi in giornata*
COMODITÀ	*Ti veniamo a prendere e ti riportiamo a casa*
GARANZIA	*Lavori coperti da garanzia*

CERTIFICAZIONE ISO 9001:2008

REGALIAMO NOI

PRIMO VIAGGIO + PRIMA VISITA + PANORAMICA DIGITALE

(ANDATA E RITORNO IN GIORNATA)

RISPARMIA FINO AL 50%

in clinica anche

BELLEZZA SENZA BISTURI

Labbra perfette

Trattamenti ANTI-AGE

Per informazioni: 366 391 0364 www.kalmardent.com

Tutti i mercoledì da Bologna Borgo Panigale - Bologna Interporto - Finale Emilia - Cento - Altedo - Ferrara

Merkatino

Arredamento Casa
Abbigliamento
Sport-Collezionismo
Tempo Libero
Elettronica
Animali
Ultima Ora

Per il vostro annuncio Fax 051 0420267 - email direttore@tribuna.it

Arredamento Casa
Abbigliamento
Sport-Collezionismo
Tempo Libero
Elettronica

categoria 90
pubblicazione gratuita ai privati

VENDO serbatoio da lt.4000 con vano contenitore. Euro 1.500 trattabili. Visibile Calderara di Reno. 051/725386

VENDO telefonino LUMIA 550 win 10 LTE 4.7" garanzia, imballato causa doppio regalo a sole euro 65 , cuffie nuove bluetooth philips profesionali in garanzia imballate euro 26 cad'una TEL. 3420033752 , lasciare sms sarete richiamati

VENDO Apirapolvere Hoover discovery filtro hepa accessoriato. Chiara 349 1456533

CERCO Vecchi busti in bronzo e in marmo di imprenditori romani. Tel. 335523051

VENDO libreria bianca seminuova (2,05x1,62x0,31) componibile con ante in vetro 120,00; 5 scaffali in legno componibili (2,50x4,50x0,30) 150,00; 14 contenitori varie misure in legno a parete per CD videocasette, musicassette 100,00; Poltrona ufficio con bracciale a ruote, colore blue 30,00; Asse da stiro 20,00; Stufa elettrica Eqauntion 1200W 20,00; Macchina affettatrice nuova 40,00. Tel. 3923748783.

VENDO ventilatore a piantana nuovo con base rotonda marca DCG, prezzo modico, vendo per inutilizzo causa errato acquisto, ritiro a Bologna. Per informazioni chiamare il numero 3338923374

VENDO Armadio guardaroba 4 ante, completo con cassettiera interna a euro 250. ore serali 051-802570

ACQUISTO tavolo tondo in pino chiaro, diametro cm 80/90 se in buono stato. Tel. 329/5938557

VENDO Camera da letto per ragazzo/a composta da: letto singolo con rete a doghe, boiserie su 2 lati del letto, armadio guardaroba 4 ante, comodino, scrivania, cassettiera e 4 mensole per libreria, euro 650. telefonare ore serali 051-802570

VENDO piumino con cappuccio lungo taglia M 10 euro Giacca con cappuccio firmata Les copains taglia 42 a10 euro varie gonne tutte a 5 euro, vendo inoltre un borsone a 5 euro e Giacca pura lana taglia 42 / 10 euro Tel 3337907998

VENDO Quattro sedie in noce Luigi XVI in ottimo stato, vendo a € 280 solo in coppia. Tel. 328/3271381

VENDO Vetrina con tavolo e quattro sedie in formica color ciclamino anni 60, in buono stato, a Euro 180 Tel. 328/3271381

VENDO stufa a gas bianca 4 fuochi + forno con valvole di sicurezza seminuova euro 80,00. Tell. 3665362999, Villanova di Castenaso

VENDO climatizzatore a parete mono split pompa di calore inverter 9000 btu per piccolo locale m3 90 circa. cell. 328 7083275

VENDO causa trasloco mobili componibili completo tinello con vetrina, cassetti, sportelli, tavolo tondo allungabile 4 sedie, lampadario in ferro battuto circolare 13 luci e mobile letto singolo scaffalatura per libreria in ciliegio e componibili cucinotto con lavelli e forno. Cell. 3287083275

VENDO Divano ad angolo in ottimo stato, con rivestimento in cotone ecrù sfoderabile e lavabile, m 2,70, scomponibile in tre parti, con letto singolo e seduta larga e confortevole, euro 300 trattabili cell 328 3760673

VENDO Tappeto persiano m 2,50 x 1,50 , euro 190 trattabili cell 328 3760673

VENDO Tavolino da tè con struttura in acciaio e piano in cristallo, cm 55x 35, euro 25 cell 328 3760673

VENDO Coppie di sedie da cucina-tinello in legno, seduta quadrata, anni 70, euro 20 a coppia cell 328 3760673

VENDO Sdraio da mare vecchio tipo in legno massiccio e tela nuova, euro 20 cell 328 3760673

VENDO Tavolo robusto da computer con alloggiamento interno dei cavi, piano cm 55, euro 60 cell 328 3760673

ACQUISTO tavolo tondo in pino chiaro, diametro cm 80/90 se in buono stato. Tel. 329/5938557

VENDO Cucina componibile completa escluso frigo, in buono stato, vendo a € 280. Tel. 329/5938557

VENDO Letto matrimoniale della nonna in lamiera decorata, divisibile in 2 piazze, in buono stato, vendo a € 130. tel. 329/5938557

VENDO Vetrinetta/bakeca, in ottimo stato con ripiani di cristallo, alta cm 100, larga cm 70, spess. Cm 8, pagata € 280, vendo a € 100. tel. 3295938557

ELETTRODOMESTICI

CERCO climatizzatore mono split pompa di calore Inverter 9000 BTU per locale da m3. 90. Cell. 3287083275

VENDO fornetto di ghisa 25x25, anfora pentola e bilancia di rame. Tel. 3335820382

VENDO Ferro da stiro antico a carbone, posso inviare foto euro 100 320 2655938

VENDO Ferro da stiro con caldaia per tantissimo vapore e manico in sughero professionale cell. 3311413096 Bologna

VENDO Lucidatrice acciaio Euro 10 Cell. 370 3316985

VENDO causa inutilizzo banco frigo gastronomia alimentari mt. 3,00 con motore incorporato sportelli frigo accessori vari CELL. 3287083275

VENDO Fornetto elettrico con piastra esterna, funzionante e in buono stato, vendo a Euro 25. Tel. 328/3271381

VENDO per 30 euro massaggiatore piedi elettrico 15 euro caldo bagno nuovo mai usato ancora nella scatola 40 euro tel **3337907998**

VENDO Bistecchiera elettrica Philips a due piastre sovrapposte, come nuova, euro 30 cell 328 3760673

VENDO Scaldavivande elettrico nuovo, ancora in scatola, euro 20 cell 328 3760673

VENDO Asciuga capelli di tipo professionale, euro 20 cell 328 3760673

VENDO Lucidatrice/aspirapolvere C.G.E. a sacchetto funzioante con quattro spazzole nuove, euro 25 cell 328 3760673

VENDO Stampante Epson Stylus C 64 con cartuccia e tastiera italiana, tutto a euro 25 cell 328 3760673

VENDO Saldatrice professionale con schermo ed elettrodi , in buono stato, vendo a € 100. Tel. 329/5938557

VENDO Videocassette, già visionate, vendo a prezzo modico. Tel. 329/5938557

VENDO Telefoni da tavolo e da muro, vecchio tipo, 30 euro cadauno cell 328 3760673

VENDO Bilancia pesa persone, euro 10 cell 328 3760673

VENDO Frigorifero Zoppas quattro stelle alto cm 160x54 pagato 670 euro svendo per mancanza di spazio a sole 119 euro non trattabili, il frigo è ottimo visibile a Bologna, bisogna venire con auto e portapacchi o furgone a vostro carico, lasciare sms al 3420033752 sarete richiamati

Cani Gatti & Co.

BIBO
Imola

CHARLIE
Ozzano (BO)

HAMILTON
Bologna

SCRIVETE ed INVIATE FOTO

Questa rubrica è dedicata ai vostri amici a quattro zampe. - FATELI "DEBUTTARE" IN SOCIETÀ !

e-mail: direttore@tribuna.it o per posta a La Tribuna - Via Aldo Moro, 22, S. Lazzaro di Savena (Bo)

ANTIQUARIATO

VENDO due grandi tini in legno 6 e 10 q.li capienza h.115cm diam.70-100cm a Euro 200 tel.3883073724 Miranda Email: Arturos2003@libero.it

VENDO panarina d'epoca, originale, Euro 700. Tel. 3295938557

VENDO Com. primi 800, a due cassetti e mezzo, in buono stato, alto 86 cm., lungo 129 cm, profondo 59 cm, vendo per motivi di spazio. Euro 350. Tel. 3295938557

CERCO macchina caff., modello retr. ARIETE anche rossa, tipo MOD. 1388 anche rotta o solo pezzi di ricambio ecc. anche SAECO. Laboratorio ripsarazioni Star Via Mazzini n. 31-33. Tel. 3392929973.

CERCO vecchio macinino da caf. da bar anni 50 oppure uno spremiagrumi multiuso di marca Macdobar, Casadio, Gaggia, Ducmessa, Faema, ecc. anche non funzionante Tel. 3474679291

VENDO Tavolo anni 30, largo cm.100, lungo cm 120, allungabile per 8 persone e restaurato, vendo a Euro 350. Tel. 328/3271381

COMPRO SUBITO Com. canterani del '600 e '700. Compro da privati, seriet. Tel. 3355230431

CERCO oggetti vecchi di osteria anni 50 tipo, telefoni a gettoni, macchine da caff. con pistoni esterni, giochi oppure distributori a monetine, listini prezzi neri, lamiere pubblicitarie vecchie, ecc. Tel. 3474679291

CERCO una vecchia macchina da caff. di osteria anni 50 con fianchi in acciaio di qualsiasi marca, anche rotta tel. 3474679291

CERCO oggetti vecchi da bar anni 50 tipo. macchine da caffe con pistoni esterni, telefoni a gettoni, lamiere pubblicitarie, macina caffe con sopra campane di vetro. tel. 3474679291

CERCO vecchi manifesti pubblicitari grandi anni 30 di cinema, montagne, automobili, cioccolato, birrerie, pubblicit. varia Tel. 3474679291

VENDO COMO' primi 800 a due cassetti e mezzo in buono stato, alto cm 86 largo cm 59, lungo cm 129, vendo per motivi di spazio. Tel. 328/3271381

VENDO Cucina componibile completa, escluso frigo, in buono stato, vendo a € 280. Tel. 329/5938557

VENDO Vecchie stampe di città monumenti strade come eravamo.Se qualcuno le vuole vedere tel.3884405593 Bologna

VENDO Cassapanca antica in noce, nostrana, lunghezza cm 167, larghezza cm 56, altezza cm 52, vendo a € 320. tel. 329/5938557

VENDO Panarina, originale, primi 800, liscia, essenziale, nostrana, vendo a € 650. tel. 329/5938557

VENDO Comò primi 800, a due cassetti e mezzo, in buono stato, alto cm. 86, lungo cm. 129, profondo cm.59, vendo per motivi di spazio. Tel. 329/5938557

VENDO Cancellino d'epoca alto cm 145, largo cm 86, vendo a € 120. Tel 3295938557

VENDO Grande tino senza fondo in buono stato, diam. Cm 115, alto cm 80, con doghe di spessore cm 4,5 in castagno, vendo a € 80 Tel. 329/5938557

Arredamento Casa
Abbigliamento
Sport
Collezionismo
Tempo Libero
Elettronica
Animali
Ultima Ora

categoria 10
pubblicazione gratuita ai privati

CERCO E ACQUISTO vecchi dischi in vinile anni 60/70/80/90, rock, jazz, italiana, funky 70 e disco-mix purche ben conservati, anche grandi collezioni, no edicola. tel 366-7113178

CERCO un impianto hi-fi stereo a valvole che non usi più? inoltre se collezionavi o possiedi tanti dischi lp anni 60-70/80/90 in buone condizioni e vuoi venderli chiamami. Massima discrezione e serietà, pagamento immediato- tel 335/5422929 GIANNI

VENDO Stock collant donna e bambina a soli 0,50 centesimi il pezzo.tel 320 2655938

VENDO 2 paia di scarpe colore bianco Flyfox misura 38 solo 10 euro Cell. 370 3316985

VENDO 4 paia di scarpe per donna, isura 38 - 39 solo 10 euro Cell. 370 3316985

VENDO 2 pellicce marrone di Camilla Forest solo 40 euro Cell. 370 3316985

VENDO Stock gomitoli di lana a solo 1,00 il gomitolo tel 320 2655938

VENDO Filo per cucire da 200 metri a 1,00 il rocchetto, minimo 50 pezzi tel. 320 2655938

VENDO Stock di 5 pantaloni uomo invernali taglia 46 a solo 50 euro per tutti pi. le spese di spedizione tel. 320 2655938

VENDO Piccolo stock completi donna tutto made in italy a soli 10 euro il pezzo. Tel.320 2655938

VENDESI cuffie n.2 nuove imballo originale mai aperto Philips bluetooth, suono eccezionale (senza fili) ultimo modello valore commerciale 49 euro cad'una svendo a metà prezzo non trattabile, cuffie n.2

VENDESI TelefunKen wireless senza fili come nuove pagate euro 40 cad'una a metà prezzo, cuffie semi professionali n.2 X-treme senza fili wireless mod. 33584 radio incorporata ottime per tv, pagate 49 euro cad'una a metà prezzo, lasciare sms al **342-0033752** si ritirano a bologna

ARTICOLI PER L'INFANZIA

VENDO abbigliamento bambino, ragazzo, donna estivo ed invernale, a pochissimi euro. Tel. 3335820382

VENDO Scarpe bambina n.33 ALLSTAR - n. 34 PUMA - n. 35 NIKE SORDAN. Ottimo stato 15 Euro. cad. Cell. 3470822830

SPORT

VENDO ATTREZZI SPORTIVI Head strap, per chi desidera un potenziamento del collo. 2) Hand grips, per allenare gli avambracci e la presa della mano. 3)Bullworker per aumentare la massa muscolare e la forza tramite esercizi isometrici. 4) Libri di Body building. 5) Bilanceri e piastre. 6) panca inclinabile. Chiamare il cell. 3475197

VENDO Scarponi anfibi tipo militare n. 40 in ottimo stato a 28 Euro. Tel. 328/3271381

REGALO offerta libera SCI ATOMIC (1,40) con bastoncini e scarponi molto belli. Tel. 338 9183290

CALCIO E CICLISMO D'EPOCA: ricerco materiale tipo riviste, almanacchi, biglietti, maglie, album figurine, cartoline, etc. Cerco fumetti. Renato Tel. 333 2493694

VENDO Giacca con cappuccio vintage taglia 42 firmata Lea copains nuova 20 euro tel **3337907998** zona consegna bologna centro

VENDO Pelliccia da donna in opossum taglia 48, euro 50 cell **328 3760673**

VENDO Giaccone da donna in pelle di agnello scuro di taglia 44, euro 20 cell **328 3760673**

VENDO Giaccone montone sciallato marrone da uomo, taglia 48, euro 50 cell 328 3760673 Sci da discesa Blizard Light Secura Compact EQC da 200 cm con attacchi Salomon S.444; Blizard L.S.C. EQC Look da cm 180 con attacchi GT531; e Rossignol cm200 con attacchi Turolla, euro 50 cadauno, Scarponi scii discesa n. 41, euro 35 Sci da fondo Maxel con attacchi e scarponcini n. 41, tutto a euro 60, Scarponi dopo scii nuovi in pelle, interno in lana merinos n. 40, euro 30 cell **328 3760673**

Abbigliamento
Sport - Collezionismo
Tempo Libero
Animali
Ultima Ora

categoria 40
pubblicazione gratuita ai privati

COLLEZIONISMO

VENDO Dizionario Enciclopedico Treccani, 13 Volumi in ottimo stato. Tel 347 0016348

VENDO 500 Cassette VHS di film x tutti, prezzo interessante, ottimo stato. Tel. 349 5556082

OCCASIONE VENDO 200 cd di musica a Euro 150,00 trattabili. Tel. 3338136842 Rif. 0

CERCO dischi in vinile 33/45 giri . Tel. 051-400138 oppure 380-3126089

CERCO bambole di plastica anni 60-70. potete mandarci foto via mail o whatsapp. Telefonare a 340.2366039, email amderotre@gmail.com

OROLOGI Omega, Zenith Longines cronografo collezionista ACQUISTA anche da riparare. Tel. 393/5176156 collezionistaomega@hotmail.com

FRANCOBOLLI privato acquista nuovi e usati italiani ed esteri + buste viaggiate – Cell. 333/9076186

CERCO materiale militare: foto, documenti, vecchie riviste, elmetti, manifesti, divise, medaglie, oggettistica varia ecc. Tel. 051-400138 oppure 380-3126089

VENDO Monete da collezione del Vaticano ,Repubblica San Marino, repubblica italiana, vendo in blocco a € 450. Tel 329/5938557

CERCO libri vecchi, vecchi documenti, vecchie riviste calcio, ciclismo, musicali, auto, moto, manifesti pubblicitari ecc. Tel. 051-400138 oppure 380-3126089

ACQUISTO fumetti di quasi tutti i generi. Enzo Telefono: 3775267056 Email: maria.mambelli@libero.it

CERCO sci rossignol mt. 1,95 compro vecchia bici da corsa degli anni 30,40,50. sono ragazzo appassionato di ciclismo. cell 338428428

DISCHI 33 giri compro, qualsiasi genere, pago in contanti. Tel. 333-3760081

FRANCOBOLLI collezione 500 usati differenti regno, colonie, repubblica Italiana, compreso regno antico, commemorativi, alti valori, servizi ecc..., alto valore catalogo, buona qualità globale, collezionista privato vende solo euro 35,00 contrassegno. tel. 338/4125401

ACQUISTO album figurine calciatori anche vuoti, semivuoti ma antecedenti al 1979. Tel. 3482729400

CERCO Trenini elettrici Rivarossi conti marklin locomotori, locomotive, carri, carrozze, stazioni cerco. Tel. 333 8970295

REGALO Vecchie riviste "QUATTRORUOTE" anni completi 1960-1961-1962-1963-1964-1965. Stato ottimo. tel.346-0693829

ACQUISTO bottiglie e mignon liquore. Tel. 329/5938557

VENDO cofanetto "ANTICHI STATI" di Franco Maria Ricci 7 Volumi in perfetto stato , nuovi. Repubblica Venezia 3 volumi, Italia Asburgica 2 volumi , Regno Lombardo Veneto 2 volumi.tel.346-0693829

VENDO Bici da uomo ATALA anni 50, in ottimo stato, marciante, Vendo a € 300. Tel. 329/5938557

CERCO vecchia bici da corsa dal 1900 al 1980 sono ragazzo appassionato di ciclismo. Giordano 3384284285

ACQUISTO dischi di musica rock-pop-e altri generi,45/33 giri -no classica,no sinfonica,cellulare 3397012351

Antica Tabaccheria Cicogna
Tel. 051.6258696
di Marzaduri Andrea
Via Emilia. 268
San Lazzaro di Savena (Bo)

CONTANTI ACQUISTASI
VECCHIE COLLEZIONI DI
WHISKI e LIQUORI
mobili antichi - ceramiche
dipinti - orologi - quadri
VALUTAZIONE IMMEDIATA
STIME E PERIZIE
Cell. 320 0576711

Turismo, in Emilia-Romagna gli stranieri spendono un miliardo di euro

Boom tra gennaio e luglio. Bankitalia certifica: "Incassi saliti del 9,2%"

Se da un lato il boom dei visitatori riduce di colpo la disponibilità di alloggi per studenti, dall'altro moltiplica gli incassi di chi, grazie al turismo, sta facendo affari d'oro. Tra alberghi, ristoranti, gadget e biglietti dei musei, gli stranieri, infatti, spendono lungo la via Emilia molto più che in passato: gli incassi nei primi sette mesi del 2017 si aggirano sul miliardo di euro, il 9,2% in più rispetto allo scorso anno, quando la spesa si era fermata a 970 milioni (e l'importo riguarda solo chi arriva dall'estero).

Il boom ha attirato l'attenzione di Bankitalia che, presentando il suo report sull'economia regionale, ha messo l'accento sull'impatto dei flussi turistici. Tra gennaio e agosto, osserva il direttore Francesco Trimarchi, c'è stata una crescita netta dei pernottamenti (+6,8%), sia nelle località della Riviera che sotto le Due Torri, anche grazie all'aeroporto Marconi. E questo apre scenari inediti, considerando i margini di crescita dei turisti stranieri, che oggi rappresentano solo il 25% dei visitatori. Gli analisti della Banca d'Italia partono da qui per confermare il trend positivo dell'economia: "Il quadro è buono come non lo era mai stato nell'ultimo decennio. Non solo la regione si è messa la crisi alle spalle, ma non c'è più bisogno di mettersi il binocolo per vedere una crescita economica ormai vicina al 2%". Ma con una differenza rispetto al recente passato: in una terra nota da sempre per packaging, motori, ceramica e moda prêt-à-porter, il turismo sta conquistando sempre più peso. E la ripresa stavolta passa anche per i visitatori internazionali. Certo l'industria e la manifattura restano la locomotiva di testa del "treno Emilia" anche in questo primo semestre, in cui la produzione industriale è cresciuta del 2,8%, soprattutto nel campo della metalmeccanica (+4%). Il "buco nero" invece restano le costruzioni, mentre l'export sale del 6,4%, con picchi a doppia cifra nelle vendite verso l'Europa centro-orientale (+16,%) e la Russia (+21,3%). Chi incassa il risultato è anche il governatore Stefano Bonaccini: "Il 2017 si profila sempre più come un anno record, il turismo è sempre più un volano della nostra economia, con un valore aggiunto, indotto compreso, che supera i 16 miliardi di euro, ben oltre l'11% del Pil regionale".

COMPRO BICI da CORSA IN QUALSIASI CONDIZIONE
Vecchie o Usate - COLLEZIONI - Componenti
chiamami al: 3922072135
cerco anche: strumenti musicali e macchine da caffè

DAL 16 NOVEMBRE AL 24 DICEMBRE 2017

I GIOCATTOLI TI REGALANO LA CONVENIENZA

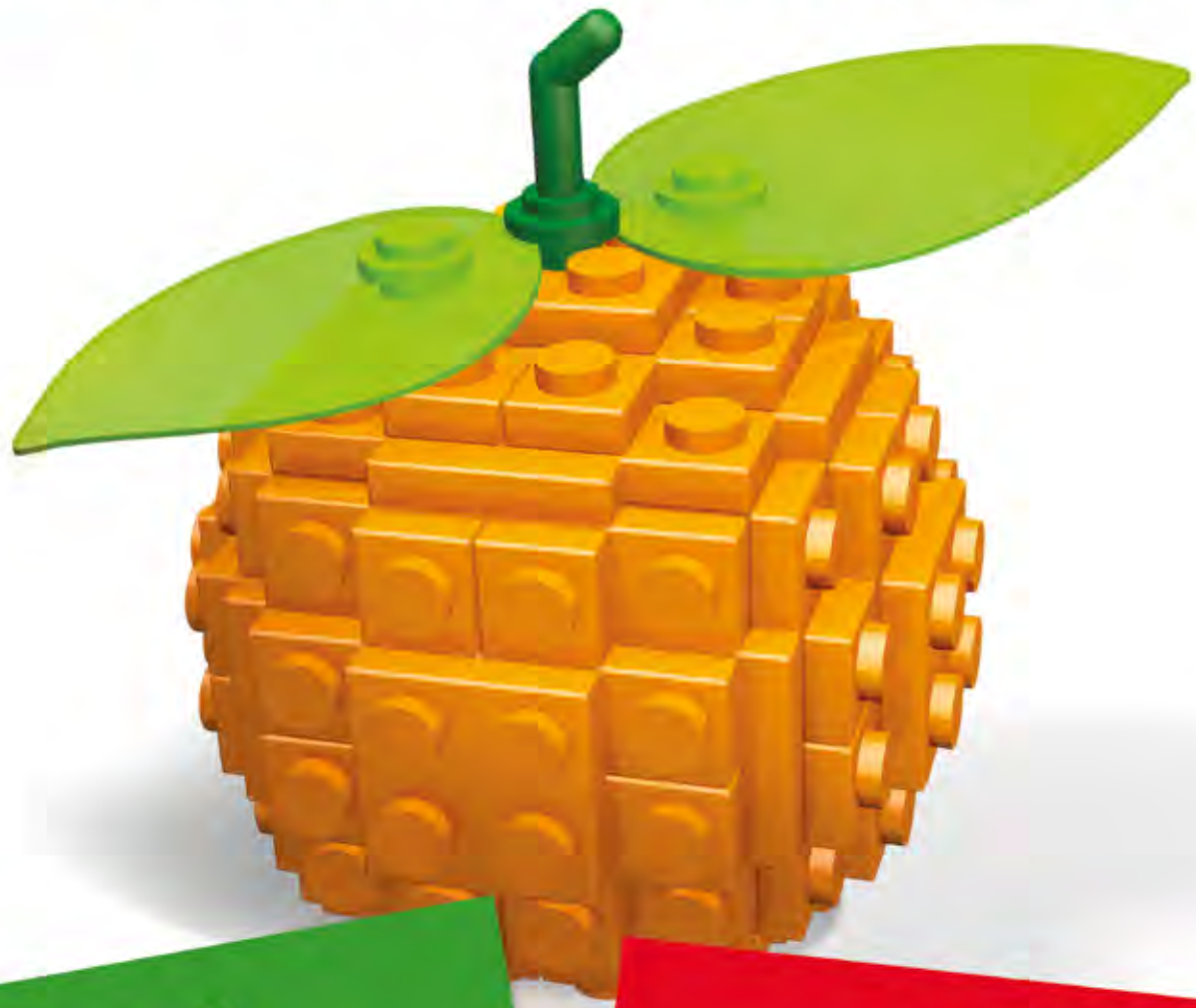

OGNI **20€** DI GIOCATTOLI ACQUISTATI

RICEVI **20€** IN BUONI* SCONTO

VEDI REGOLAMENTO SUL PUNTO VENDITA

CONAD IPERMERCATO

A BOLOGNA, VIA LARGA 10 VIALARGA CENTRO COMMERCIALE WWW.VIALARGA.COM

DA GIOVEDÌ 16 NOVEMBRE

Sapori di

CONFEZIONE REGALO
KATE, WILLIAM
RE REGALO
panettone senza canditi Balocco 500 g o Pandoro classico Paluani 500 g, cantuccini al cioccolato Ghiott 90 g, pasticceria assortita Vicenzi 125 g, praline al cioccolato Le Gemme Vergani 100 g, tavoletta di cioccolato al latte ripiena Feletti 100 g

9,50 €

CONFEZIONE REGALO IMPERIALE
RE REGALO
pasta trafilata al bronzo al nero di seppia Tarall'oro 250 g, funghi porcini secchi Col del Buono 10 g, lenticchie della fortuna Melandri 150 g, Cotechino precotto all'aceto balsamico Bellucci 250 g, caffe' Granaroma Vergnano 125 g, vino Sangiovese Netttare del Contadino igt 75 cl

13,90 €

CONFEZIONE REGALO
DOLCE NATALE
LE CADEAU
panettone o pandoro Bauli 750 g, spumante Gran Dessert Sant' Orsola 75 cl o spumante Demi Sec Sant' Orsola 75 cl, morbidelli Sperlari 90 g, morbide gelatine alla frutta Sperlari 100 g, tavoletta finissimo cioccolato al latte Caffarel 100 g, pasticcini panna e amarena Virginia 80 g

14,90 €

CONFEZIONE REGALO
BUCANEVE
SAPORI&DINTORNI
panettone incartato a amano di Milano 1 kg, confettura extra d ciliegie dell'Emilia Romagna 350 g, lenticchie dell'Altopiano di Colfiorito 300 g, pasta di Gragnano igp paccheri 500 g, datterino rosso della Piana del Sele 350 g, torrone di crema classico alle mandorle tostate 250 g

SAPORI DINTORNI CONAD

29,00 €

CONFEZIONE REGALO
MARTE REGALIDEA
panettone incartato a mano Balocco 750 g, fornacine al Parmigiano Reggiano 100 g, il Cotechino cotto 250 g, salme nostrano antica ricetta Bortolotti 100 g, lenticchie di Altamura igp 150 g, pasta rigatoni Il grano di Armando 250 g, pecorino romano Antico Caseifico Italiano 150 g, vino rosso Primo Giorno Pietre del Sole 75 cl, spumante Cuvèe dolce Cortigliano 75 cl

19,90 €

CONAD IPERMERCATO

A BOLOGNA, VIA

A DOMENICA 24 DICEMBRE 2017

i Natale

SAPORI DINTORNI CONAD

CONFEZIONE REGALO PRIMULA SAPORIGDINTORNI
pandoro incartato a mano di Verona 1 kg, confettura extra di ciliegie dell'Emilia Romagna 350 g, lenticchie dell'Altopiano di Colfiorito 300 g, olive la Bella di Cerignola in salamoia 550 g, fettuccine di Campofilone 250 g, orecchiette Pugliesi 500 g, cantucci Toscani igp alle mandorle 200 g, datterino rosso della Piana del Sele 350 g, taralli Pugliesi all'olio di oliva 400 g, prosecco superiore Conegliano Valdobbiadene docg Tenimenti Dogali 75 cl

39,00 €

26,50 €

CONFEZIONE REGALO FORZIERE RE REGALO
salame strolghino Bellucci 150 g, cotechino precotto Bellucci 250 g, gran misto di funghi con porcini Col del Buono 15 g, sugo al basilico Frutti del Casale 190 g, pasta di semola di grano duro fusilli Dalla Costa 200 g, aceto balsamico di Modena IGP Monari Federzoni 25 cl, farina di mais integrale Molino Filippini 300 g, vino Merlot Inciso Rupestre Losito e Guarini 75 cl, lenticchie della fortuna Melandri 150 g, caffe' granaroma Vergnano 125 g, tarallini con olio extra vergine d'oliva il Grano d'Oro 100 g, tagliere di legno per salumi

CONFEZIONE REGALO PORTOFINO LE CADEAU
pandoro incartato a mano Bauli 750 g, spumante extra dry Mionetto Oro 75 cl, vino Merlot Sant'Orsola 75 cl, pasticceria assortita Prestige Vanoir 200 g, cioccolatini ripieni fondenti Prestige Vanoir 170 g, pasticcini pera e cioccolato Virginia 90 g, caramelle ripiene Delizie Del Bosco feletti 100 g, tavoletta di cioccolato pera, mandorle e miele Baratti & Milano 75 g, morbidelli Sperlari 90 g, morbide gelatine alla frutta Sperlari 100 g, confettura ai frutti di bosco Capricci di Gola 220 g, salme strolghino Antichi Sapori d'italia 150 g, 2 confezioni di pasta di semola Candele ca' Pont di Gragnano 250 g, sugo ai funghi porcini Tenuta del Cervo 185, taralli Il Grano d'Oro di Puglia 100 g

46,00 €

SAPORI DINTORNI CONAD

CONFEZIONE REGALO VISCHIO SAPORIGDINTORNI
panettone incartato a mano di Milano 1 kg, peperoncini di Calabria ripieni con tonno in olio di oliva 270 g, marmellata di mandarini di Sicilia 350 g, lenticchie dell'Altopiano di Colfiorito 300 g, olio extra vergine di oliva Terra di Bari Bitonto dop 750 ml, olive la Bella di Cerignola in salamoia 550 g, maccheroncini di Campofilone 250 g, pennoni pasta di Gragnano igp 500 g, fusilloni pasta di Gragnano igp 500 g, ricciarelli di Siena igp 145 g, datterino rosso della Piana del Sele 350 g, torrone di Cremona classico alle mandorle tostate 250 g, spumante Casaniere dolce docg Asti 75 cl

54,00 €

CONFEZIONE REGALO ELEGANCE LE CADEAU
panettone incartato a mano Tre Marie 750 g, spumante brut classico Ferrari 75 cl, vino bianco Mionetto 75 cl, finissimi cioccolatini Caffarel 160 g, pasticceria assortita Vanoir 200 g, tavoletta di cioccolato extra fondente Baratti & Milano 75 g, morbide gelatine alla frutta Sperlari 100 g, cotechino cotto Bellucci 500 g, lenticchie mignon Tenuta del Cervo 175 g, tonno pregiato Gisa in olio di oliva 160 g, bocconcini di salame classico Antichi Sapori d'Italia 150 g, salame classico Antichi Sapori d'Italia 200 g, formaggio pecorino toscano Il Certino 150 g, Orcio peperoni grigliati Bontaloro 285 g, Orcio verdure grigliate Bontaloro 285 g, 2 confezioni di pasta Fusilloni di gragnano 250 g, sugo ai funghi porcini Tenuta del Cervo 185 g, granelli sesamo e rosmarino Tenuta del Cervo 100 g, aceto balsamico di Modena Aceto Reale 250 ml

89,00 €

LARGA 10 • WWW.VIALARGA.COM

VIALARGA
CENTRO COMMERCIALE

DA GIOVEDÌ 16 NOVEMBRE A DOMENICA 24 DICEMBRE 2017
Sapori di Natale
Duetto Sorrentino
GIOIA LUISA
CONFEZIONE DUETTO SORRENTINO GIOIA LUISA
limoncello, crema di limone + 2 bicchieri
14,90
THREE SIXTY VODKA DIAMOND-FILTRATED
THREE SIXTY
GRATIS
THREE SIXTY
70 cl + bicchiere omaggio
19,90
MIONETTO
PROSECCO DOC TREVISO MIONETTO
2 bottiglie, 75 cl x 2
19,39
PROSECCO DOCG VALDOBBIADENE MIONETTO
1,5 l
21,90
al l € 14,60
CONFEZIONE REGALO FONTANAFREDDA
Dolcetto D'Alba 75 cl, Barbera D'Alba 75 cl
15,90
Veuve Clicquot
CHAMPAGNE BRUT VEUVE CLIQUOT
75 cl
49,00
al l € 65,33
NOTTE ROSSA
NEGROAMARO SALENTO IGP NOTTE ROSSA
1,5 l
12,90
al l € 8,60
POMMERY
CHAMPAGNE BRUT POMMERY
1,5 l
72,50
al l € 48,33
DUCHESSALIA
BARBARESCO DOCG DUCHESSA LIA
1,5 l
35,00
al l € 23,33
CECCHI
CHIANTI RISERVA DOCG CECCHI
75 cl
11,95
al l € 15,93
GRAPPA PINOT FRANCIACORTA
70 cl
17,90
CONAD
IPERMERCATO
A BOLOGNA, VIA LARGA 10
VIALARGA
CENTRO COMMERCIALE
WWW.VIALARGA.COM

oliviero.it

CITTA' DELLO SPORT

VICTORIA

VIC 7000

~~1190,00~~ €

890,00 €

HIGH POWER

TOTAL POWER

TRAINING

~~99,00~~ €

79,00 €

VICTORIA - KIT PANCA

BENCH PRO DELUXE

+ BILANCIERE + PESI

~~362,00~~ €

279,00 €

S.S.16 Adriatica 157/A
Misano Adriatico (RN)Tel 0541 616161 - 615189

Come Pubblicare la tua Inserzione

Il Vostro annuncio diffuso in tutta Bologna e Provincia anche in internet: www.freepressbologna.it www.tribuna.it

Lavoro · Auto - Moto · Arredamento · Immobiliari · Mercatino · Incontri

Tel. 051 6259658 342 88 52 486 Fax 051 0420267

NOME _____ COGNOME _____

CITTA'/PROV _____ CAP _____

Via _____ TEL. _____

Consapevole delle responsabilità in cui incorre chi rilascia false dichiarazioni - dichiaro sotto la mia personale responsabilità di non operare, neanche di fatto, nè per conto di terzi, quale operatore nel campo dell'oggetto della presente inserzione. In fede FIRMA

N.B.: Per tutte le inserzioni specificare sempre la rubrica di ubicazione

P.IVA o Codice Fiscale (obbligatorio per i servizi a pagamento)

Vogliate pubblicare la seguente inserzione: TESTO una sola inserzione per tagliando - max 20 parole' ogni parola in più aggiungere € 1 - In stampatello iniziando con l'oggetto dell'inserzione (neretto)

N.B.: Per gli annunci nella rubrica Incontri & Amicizia, occorre allegare un documento di riconoscimento, in difetto non verrà pubblicato *N.B.: I prezzi s'intendono IVA esclusa*

- ❑ Allego assegno bancario/circolare intestato a **La Tribuna Srls** di € _____
- ❑ Possibilità di pagamento con Postepay
- ❑ Allego vaglia postale intestato a **La Tribuna Srls** Via Aldo Moro 22 40068 - San Lazzaro di Savena € _____
- ❑ Direttamente presso i nostri sportelli in Via Aldo Moro 22 40068 - San Lazzaro di Savena

Le inserzioni si accettano solo ed esclusivamente:
via FAX, E-MAIL e POSTA
Gli annunci inviati via email vengono inseriti automaticamente sempre. Quelli telefonici e/o via sms gratuiti, solo se c'è spazio.

COME TRASMETTERE LE INSERZIONI

fax per i tuoi annunci
051 0420267

direttore@tribuna.it

LA TRIBUNA MAGAZINE n. unico in att. aut. Trib. Bo - Cod. B.N.C. n. CFI0330095 P - Editore: La Tribuna Srls
Sede Operativa: Via Aldo Moro 22- San Lazzaro (BO) Dir. Resp. e Garante lettori: C. Rizzoli

VENDO enciclopedia "Il Sapere " 15 volumi e enciclopedia "Curarsi con le erbe" 15 volumi...prezzo modico, ritiro a Bologna, per informazioni telefonare al: 333 8923374

FRANCOBOLLI privato acquista nuovi e usati italiani ed esteri + buste viaggiate – Cell. 333/9076186

CERCO Modellini auto politoys mebetoys dinky mercuricerco. Tel. 333 8970295

DISCHI 33 giri anni '60 musica pop rock beat progressive cerco. Tel. 345 2374915

VENDO riviste "Progresso fotografi co" e "Quattroruote" anni '60 e '70. Tel. 051240515

RICERCO ogni tipo di materiale riguardante auto e moto d'epoca: libri, giornali, oggetistica, pubblicità, fotografi e, annuari Ferrari, modellini, tute, caschi, etc., ante e dopo guerra (anche interi archivi, anche straniere). Tel. 340 7378452

VENDO volumi 15 (come curarsi con le erbe), altri 15 (il sapere), prezzi modici. Tel. 333 3823019 TEL. 337 502010

CERCO materiale militare: foto, documenti, vecchie riviste, elmetti, manifesti, divise, medaglie, oggettistica varia ecc. Tel. 051-400138 oppure 380-3126089

COME TROVARSI

categoria 69
€ 12 ad uscita

OBIETTIVO INCONTRO
Trova un amore che ti dia risposte e non problemi, sicurezza e non timore, fiducia e mai dubbi. (P.Coelho) Consulenza Gratuita. Ricerca Personalizzata con Persone della Tua Zona di Residenza ....Chiama ORA! Tel: 051-250423 SMS 346-3572009

La solitudine è un problema, CERCASI persone 65/70 enni amanti gite 65/70 anni. C.I. AV2326938 - F.P.P. Minghetti, Bo

STRUMENTI MUSICALI

Hai un **IMPIANTO HI-FI** stereo a valvole e non lo usi più? Inoltre se collezionavi o possiedi tanti dischi lp anni 60-70 in buone condizioni e vuoi venderli chiamami. Massima discrezione e serietà, pagamento immediato. Tel 335/5422929

Tempo Libero · Elettronica · Animali · Ultima Ora

VENDO lettore dvd con piattaforma girevole incorporata a euro 200,00 per info 320 0727332 Sig. Fenzi tutti i giorni dalle 14 in poi

VENDO Macchina fotografica professionale/manuale, OLYMPUS OM 10, in ottimo stato, completa, a Euro 90. Tel.328/3271381

VENDO videocassette, già visionate, vendo a prezzo modico Tel. 3295938557

VENDO macchina da cucire elettronica stile cippendal lucida con ricami dorati e con dischi ricami seminuova 100,00 telefono 345-1103797

TV LCD Philips 15" con decoder esterno e TV Philips 15" a tubo catodico VENDO per pochi Euro a Bologna, cell.3311413096

VENDO tester pressoché nuovo Face Standard con custodia e istruzioni. **VENDO** tester nuovo Kyoritsu con custodia e istruzioni. **VENDO** pinza amperometrica nuova Kyoritsu SNAP 4: 100-600 mA - 3 - 300 A - 600V. con custodia e istruzioni. **VENDO** pinza amperometrica nuova Kyoritsu SNAP 8: 6 – 600A - 600 V c.a. con custodia e istruzioni. **VENDO** pinza amperometrica nuova Kyoritsu SNAP 10: 1000° - 750 V c.a. con custodia e istruzioni. Tel. 348.2310831

VENDO Saldatrice professionale con schermo ed elettrodi , in buono stato, vendo a € 100. Tel. 329/5938557

Elettronica · Animali · Ultima Ora

categoria 40
pubblicazione gratuita ai privati

Mi rendo disponibile come cat-sitter e dog-sitter con cani di piccola taglia anche nei week-end; disponibilità immediata e massima serietà. Tel. 349 8967585

ALLEVATORE VENDE SETTER INGLESE di sette mesi bianco e arancio, ottima genialogia figlio di campioni, con petigree, microcippato e sverminato. Contattare solo appassionati della razza, Sig. Agostino Sorbelli 3389201646

REGALIAMO cuccioli di varie taglie molto belli, sia cane che gatto, nelle vicinanze di Nonantola (Mo), per gli interessati chiedere di Rosella. TEL. 348.7648165

Elettronica · VARIE · Ultima Ora

CARTOMANZIA

Il Dott. Bruno
Studioso di Cartomanzia e Sensitivo (Amore e Ritorno Benessere – Lavoro) Ti aiuterà a realizzare in pochi giorni tutti i tuoi progetti e desideri che da solo non hai mai realizzato Consulti telefonici al: 349 43 92 369 (se mi hai letto non è un caso)
OROSCOPO a Pag. 19

ATTIVITÀ VARIE

FOTOGRAFO CINEOPERATORE con esperienza trentennale, in pensione, esegue a prezzi bassi servizi video e foto per cerimonie varie. E rivesamenti vecchi filmini su DVD o VHS mettendo musica rumori, suoni, titoli ecc. Fate una prova e vedrete. Tel. 3392929973 Franco. Tel. 051345544 3396889693 Katia

MATEMATICA ripetizioni per scuole superiori cell. 330906956

SGOMBERO cantine, solai, garage e interi appartamenti interessato a mobili, ceramiche, oggetti vecchi e antichi, acquisto liquori, vinili, fumetti, orologi, stilografiche, monete, libri antichi e curiosita' di ogni genere. Acquisto eventualmente in blocco. Andrea 3392444055 Lorenzo 3333715313 ciao! Rif. 7

Ultima Ora

categoria 40
pubblicazione gratuita ai privati

VENDO DVD per soli adulti di vari generi, originali siae, singoli a scelta, o in blocco di 10 cell. 3397012351

ACQUISTO dischi di musica rock-pop-e altri generi, 45/33 giri no classica, no sinfonica, cell. 3397012351

ROLEX scatole, depliant, pubblicità, espositori da vetrina, gadget vari, bracciali e cinturini collezionista acquista. Tel. 393/5176156 collezionistaomega@hotmail.com

VENDO Gomme Pirelli P/7 estive con 7000km con cerchi lega BWA € 175,00-tel.328 3923231 ore serali 205-55 R 16 91 V

Ultima ora cat.40 **VENDO** Cassette, Videocassette, CD, DVD, Fumetti ,Romanzi narrativa. Telefonare ore pasti 051 711414

OCCASIONE UNICA: Uno stereo con 5 ante nuovo a € 130,00 trattabile Telefono 333 8136842

OCCASIONE VERA 250 CD di musica VENDO a € 110,00 trattabile tel 333 8136842

OCCASIONE VENDO 200 CD di musica a € 150,00 trattabili telefonando al 333 8136842

VENDO Stereo a 4 ante o piani nuovo a € 130,00 telefonando al 333 8136842

lia Romagna prevalentemente città, provincia;170 cartoline provincia Bologna;403 cartoline colline,montagne bolognesi;240 Bologna città viaggiate e non con album tel 392 3748783

VENDESI videocassette giapponesi Daitarn n.1 al n.10 € 20,00 Patlabor n.1 al n.20 €40,00 Ranma ½ n.1 al n.25 € 50,00 ecc tel 392 3748783

VENDESI quadro squadra Bologna scudetto (1963-1964), gagliardetto, 2 dischi 45 giri Forza Bologna, Bologna Campione, Cartolina centenario, cartolina Bar Otello, cartolina Torpedo ediz. limitata, Adesivo Bologna fuori raccolta, cartolina Bologna Italia 90 con busta tutto € 50,00 tel 392 3748783

Almanacchi del calcio 1962-2009, GUERIN sportivo 1975-2012,Hurrà JUVENTUS 1963-2009,Forza MILAN 1969-2010.Riviste Calcio illustrato e Sport illustrato 1945-1967,

VENDO Stampante ad aghi della Citizen euro 35,00 tel .320 2655938

VENDO Olio extravergine d'oliva Siciliano a 8,50 il litro compresa la spedizione minimo 10 litri tel.320 2655938

VENDO Fumetti Tex ,Zagor, Il piccolo ranger ecc a 1,00 cadauno solo prendendoli tutti tel.320 2655938

VENDO Stock di 5 pantaloni uomo invernali taglia 46 a solo 50 euro per tutti più le spese di spedizione tel.320 2655938

VENDO Ferro da stiro antico a carbone, posso inviare foto euro 100 tel.320 2655938

VENDO Debimetro per Opel Vectra o Opel Astra tel.3202655938

VENDO Stock gomitoli di lana a solo 1,00 il gomitolo tel 320 2655938

VENDO Piccolo stock completi donna tutto made in italy a soli 10 euro il pezzo. tel.320 2655938

CONTANTI COMPRO
OPERE DELL'ARTE MODERNA E CONTEMPORANEA
INTERE COLLEZIONI, CERAMICHE, LAMPADARI E OGGETTI DI DESIGN.
STIME E VALUTAZIONI GRATUITE
Cell. 338 4227543

Mobiletto da cucina bianco alto cm.140 largo cm 34,3 piani **VENDO** al migliore offerente tel 333 81 34842

OCCASIONE VENDO mobiletto porta televisione con vari ripostigli di legno pregiato a € 35,00 telefonando al 333 8136842

VENDESI porta CD grigio (2,02x20x17) 5 scaffali in legno componibili (2,50x4,50x0,30), Contenitori varie misure in legno a parete x videocassette, cd, Poltrona ufficio blue con bracciale a ruote, Asse da stiro, Stufa elettrica Equation 1200w,Macchina affettatrice telefono 392 3748783

VENDESI Cartoline varie tematiche regioni italiane città provincia ecc. viaggiate e non con i relativi album telefono 392 3748783

VENDESI 280 libri letteratura, saggistica, narrativa € 280,00 3 Album con 41 giornali The Games machine 40,00,16 fascicoli Christmas machine 15,00,55 mensili Atlante 30,00 ,27 riviste flash art 15,00 telefono 392 3748783

VENDESI ciclostile a spirito marca Sada Italia mod.30 €150,00 4 portavasi vintage in ferro anni 30/50 25,00 cadauno, manichino in ferro sagomato 20,00 telefono 392 3748783

VENDESI 4 Almanacchi calcio Panini 1980-1989-1990-1993 seminuovi 25,00, Album calciatori Panini 1997-1998 mancano 41 figurine(10 sono Serie A) 25,00 telefono 392 3748783

VENDESI 218 cartoline Emi-

VENDO tel 347 2303761 rubrica editoria

Autosprint 1968-2014, Motosprint 1976-2014,Motociclismo 1962-2014,Auto Italiana 1957-1969,Quattroruote 1956-2012, **VENDO** tel 347 2303761

rubr. editoria **VENDO** collezione completa del quotidiano " **LA GAZZETTA DELLO SPORT"** dal 1948 al 2012 (anche annate singole). Telefono 333 2493694 rubr. collezionismo

Impresa Edile per cessata attività **VENDE** attrezzatura e rimasti Betoniera, Elevatore, Sega circolare, Ponteggio e tanto altro.TEL. 051 452382 cell.333 5815127

VENDO scaffalatura tipo RHEM SAFIIM no ripiani metratura 1-2-3 m altezza e lunghezza prezzo molto molto modico. Telefonare 051-767402 ore pasti **RICERCO** materiale tipo riviste, almanacchi, biglietti, maglie, album figurine, cartoline,etc. **CERCO** anche fumetti (Renato) tel.333 2493694

RICERCO ogni tipo di materiale riguardante auto e moto d'epoca: libri, giornali , oggettistica, pubblicità, fotografie ,annuari Ferrari, modellini, tute, caschi, etc., ante e dopo guerra (anche interi archivi, anche straniere). Rubr. Collezionismo tel. 340 7378452

OFFRO migliaia di euro per collezioni (anche complete), pubblicate dal 1930 al 1980. Rubr. editoria tel. 320 1124106

2655938

VENDO Piccolo stock di giubbotti jeans bambino a solo 5 euro il pezzo tel.320 2655938

VENDO Stock collant donna e bambina a soli 0,50 centesimi il pezzo.tel 320 2655938

VENDO Filo per cucire da 200 metri a 1,00 il rocchetto, minimo 50 pezzi tel.320 2655938

VENDO Occorrente per imbottigliare vino con tubo con rubinetto tappatrice damigiane bottiglie tappi per bottiglie vuote gabbiette metalliche vendo 3358375441.

LEZIONI DI PIANOFORTE Musicista italiano 36enne impartisce lezioni di pianoforte al tuo domicilio, tutti i giorni, orari flessibili Tel.331-2009247

VENDO CALCIO BALILLA BIGLIARDINO DA BAR NUOVO ANCORA IMBALLATO VENDO € 380,00 TELEFONARE AL 340-3627516

Il monumento al risparmio a BOLOGNA esiste al
MERCATO DELLE ERBE · UGO BASSI · dal 1910 · BOLOGNA

Lavoro

Impiegati · Operai · Commerciali · Attività Varie · Baby Sitter Assistenza Anziani

Per il vostro annuncio Fax 051 0420267 - email direttore@tribuna.it

COMUNICAZIONE IMPORTANTE riguardante GLI ANNUNCI OFFERTE DI LAVORO
In virtù della "**Legge Biagi**" (Decreto Legislativo 10 settembre 2003, n. 276 - art. 9 - Comunicazione a mezzo stampa, internet, televisione o altri mezzi di informazione), in vigore dal 24 ottobre 2003, tutti gli annunci di offerta di lavoro dovranno riportare obbligatoriamente il nome della ditta.

Lavoro · Impiegati · Operai · Commerciali · Attività Varie · Baby Sitter Assistenza Anziani

IMPIEGATI domande

RAGIONIERE 25 anni esperienza amministrazione, contabilità, bilancio, banche, clienti e fornitori cerca impiego full-time o part-time **CELL. 393/0221954**

LAUREATO 39enne Accademico dell'arte, Critico d'arte, esegue interventi recensivi pittorici ad artisti contemporanei. No perditempo **Cell. 3334711304**

CERCO imprenditori o persone per nuovo progetto a San Lazzaro di Savena e provincia bologna chiamare dalle 10-12-16-18 cell 3284629500

CERCO persone in italia che hanno contatti commerciali in america latina-cina romania-moldavia chiamare igor dalle 10-12-14-18 al 3284629500

CERCO istruttori fitness e PILATES e in generale x chi fa attivita' fiscica per proporre nuovi prodotti della linea H24 chiamare dalle 10-12-16-18 cell 3284629500

CONSULENTE CERCA collaboratori, chiamare 393/3787103 per un appuntamento informativo anche via skype

IMPRENDITORE seleziona referenti di maggiore eta',per lo sviluppo e relazione con il pubblico.chiamare dalle 10-12-14-18 al 328/4629500

CERCHIAMO persone da avviare alla professione del consulente del benessere min 18 anni chiamare dalle 10-12-14-18 fabrizio 347/1040790

COPPIA POLACCA conoscenza italiano, varie esperienze, lui pat.B, giardiniere, tuttofare, seri, onesti volenterosi,cercano lavoro presso famiglia,hotel, agriturismo, azienda agricola,come custodi o badanti. Tel. 3208305201

AZIENDA EDITORIALE CERCA GRAFICO/A EDITORIALE CON ESPERIENZA ANCHE FREE LANCE PER IMPAGINAZIONE GIORNALE ORARIO 10/12 **TEL. 0516259658. CV A DIRETTORE@TRIBUNA.IT**

Cercasi OPERATRICE MUSEALE di bella presenza, disponibile al servizio di apertura, chiusura, sorveglianza, guardiania, visite guidate, bookshop, ecc. (con disponibilit. In giorni festivi e prefestivi per turni dalle 10 alle 22) in importanti musei in provincia di Modena – Bologna - Appennino Tosco Emiliano. Per informazioni e candidature, inviare curriculum a: **business. vignola@gmail.com**

Signora moldava 54 anni **CERCA LAVORO** badante Bologna, Casalecchio, San Lazzaro. Telefono **327 7075684**

OPERAI domande

categoria 57
Pubblicazione Gratuita ai privati

SIGNORA BULGARA 46 ENNE SERIA REFERENZIATA volenterosa regolarmente residente a Bologna da 12 anni notevole pluriennale esperienza nei settori indicati cerca lavoro come: OPERAIA GENERICA VARIE MANSIONI. BARISTA. CAMERIERA SALA/PIANI. COMMESSA. ADDETTA PULIZIE C/O AGENZIA. Solo in Bologna e prima provincia. Disponibile a qualsiasi lavoro, turni compresi, purchè serio. **CHIAMARE 329 5377394** NO SMS NO ANONIMI

Auto · AUTO · Moto · Accessori · Bici

categoria 18
12,00 € ad uscita

VARI

VENDO VOLKSWAGEN PASSAT VARIANT 1.9 tdi/130 CV cat var. C.Line 182.000 km, anno 2001 Euro 2.800 negoziabili **TEL. 3276725201**

VENDO MERCEDES-BENZ E 220 D 4Mativ Auto Premium, km 0, Nuovo, Disel StarEmilia Via del Lavoro, 50 Casalecchio di Reno. Euro 43.900 **TEL. 05119936600**

VENDO HONDA CIVIC 1.6 I-DTEC Sport Connect. 59.000 KM. Pacchetto Sport. Climatizzatore. Anno 2015 Euro 14.900 TEL. 3386281347

VENDO FORD FOCUS 1.6 DTCI 115 CV. 200.000 KM. Antifurto. Anno 2012 Euro 7.500 **TEL. 3284038176**

VENDO LANCIA PHEDRA 2.0 MJT 120 CV Executive. 225.000 KM. Climatizzatore, Servosterzo. Anno 2007 Euro 4.000 **TEL. 3385440589**

VENDO LAND ROVER FREELANDER 2.2 TD4 S.W. HSE. 177.000 KM. Anno 2007. ABS. Euro 14.800 **TEL. 3385035905**

VENDO ALFA ROMEO BRERA 1750 TBI 8.300 KM. Anno 2010. Sedili sportivi. Computer di bordo. Euro 15.00. Gruppo Ghedini Spa **TEL. 0519526753**

ENDO Hyundai Getz 1400, benzina, km 81000, giugno 2007. 5 porte, grigio metallizzata, sedili posteriori abbattibili, accessoriata di fendinebbia, radio-CD, antifurto, vetri e specchi elettrici, gomme e batteria recenti, revisionata in giugno 2017, tenuta sempre in garage, euro 2.600. cell 328 3760673

ACQUISTO moto d'epoca qualunque modello anche Vespa o Lambretta in qualunque stato anche per uso ricambi. Amatore massima valutazione.**Tel. 3425758002**

ACQUISTO moto usata o moto incidentata. Ritiro a domicilio. No 50cc. Per informazioni telefonare al **334.6748719.**

VENDO AUTO: FIAT 16 GPL ORO 5 PORTE a 6.000,00 Euro Fabrizio sfabri75@yahoo.it Telefono: 3482419767

Auto

Auto · Moto · Accessori · Caravan - Barche · Bici

Per il vostro annuncio Fax 051 0420267 - email direttore@tribuna.it

Auto · MOTO · Accessori · BICI

categoria 23
12,00 € ad uscita

VARI

CERCO una vecchia vespa o lambretta con targa e libretto anche ferma o non funzionante, solamente da unico proprietario anziano. anche senza documenti. **TEL 3474679291**

VENDO BICI DA UOMO ATALA anni 50, in ottimo stato, marciante, a Euro 300. **tel. 329/5938557**

VENDO Bici mountain -bike per adulti quasi nuova, euro 90 cell 328 3760673

VENDO 4 cerchi in lega x Audi A4 disco 15 euro 160,00 tel.320 2655938

AREA DI SERVIZIO
Agip di Leo Enrico
Si effettua manutenzione ordinaria per ogni tipo di vettura, con personale specializzato,Vendita accessori
Via G. Dozza, 33 - BOLOGNA
Tel. 051.455872

Auto · Auto · Moto · ACCESSORI · Bici

categoria 38
Pubblicazione gratuita ai privati

VENDO casco integrale "Airoh" colore nero, del 2012 come nuovo, taglia L (misura 59/60), imbottitura sotto casco nuova di zecca. Euro 90. **Tel 328 2889527 ore pasti. sergio109@libero.it**

VENDO PORTABICICLETTE per pochi Euro, da montare sul tetto dell'automobile il cell. **3311413096**

VENDESI 4 cerchi in lega x Audi A4 disco 15 euro 160,00 tel. **320 2655938**

VENDESI Debimetro per Opel Vectra o Opel Astra tel. **3202655938**

VENDESI Vendesi antichi fanali di carretto posso inviare foto Tel. **3202655938**

TIME OUT

TUTTI GLI EVENTI DI BOLOGNA PROVINCIA REGIONE E D'ITALIA

direttore@tribuna.it
Tel. 342 8852486 - 051 6259658 - Fax 051 0420267

SAGRE FESTE E MERCATINI DEL TERRITORIO BOLOGNESE ED EMILIA-ROMAGNA

15-19 NOVEMBRE
Cioccoshow
Nel cuore di Bologna espositori e maestri cioccolatieri da tutta Italia propongono degustazioni, prodotti, eventi e laboratori dedicati al cioccolato artigianale di qualità. Bologna | Bologna Welcome
051 6583111

18-20 NOVEMBRE
Enologica
Palazzo Re Enzo ospita il 20° Salone del vino e dei prodotti tipici dell'Emilia-Romagna: a tu per tu con gli chef, i vignaioli e il cibo locale, ma soprattutto con la loro cultura. Ingresso 20 €. Bologna | Enoteca Regionale Emilia Romagna
0542 367700

19 NOVEMBRE
Festa D'autunno
Enogastronomia tipica e giochi di una volta in occasione dello stramercato. Vendita di prodotti tipici e della terra e laboratori. Calderara di Reno-Calderara viva 334 9295380

19 NOVEMBRE
Ricordo Della Battaglia Di Zappolino
Passeggiata guidata e lezione sulla vita a Bologna e nel contado nel 1300, all'epoca della famosa battaglia tra modenesi e bolognesi. Degustazioni di vini Docg locali e ricette tipiche medievali. Vedegheto (Valsamoggia) | IAT Colli Bolognesi
051 9923221

19 NOVEMBRE
Sagra Autunnale Del Tortellino Campeggiano
Un pranzo a base di tortellini fatti a mano, declinati in varie proposte ispirate ai sapori di stagione. Su prenotazione.
Campeggio (Monghidoro) | Circolo Polisportivo
051 6551173

19 NOVEMBRE
Sapori D'autunno
Caldarroste e stand gastronomico dalle 11 con menù tutto a base di tartufo, abbinato alla pasta fresca. Baigno (Camugnano) | Comune 0534 41723

26 NOVEMBRE
Festa Dell'olio Novello
Mercatino di olio e prodotti tipici, possibilità di pranzo nei ristoranti del luogo. Bacino d. Brasimone (Camugnano) | Comitato Festa 335 5353051

26 NOVEMBRE
Siamo In Piazza Con Di Tutto... E Di Più
Polenta da asporto, lavorazione del maiale, intrattenimento per bambini. Dalle 10 alle 18 in piazza Marconi. Padulle (Sala Bolognese) | Incontra la solidarietà 331 2418743

DAL 16 AL 19 NOVEMBRE 2017
Sagra del bollito
San Pietro in Casale (BO)
348 0999180

18 NOVEMBRE 2017
Mercatino Grazzanese
Vigolzone - Grazzano Visconti (PC)
0523 870997

19 NOVEMBRE 2017
Sapori d'Autunno
Camugnano - Baigno (BO)
0534 41723

19, 25 E 26 NOVEMBRE 2017
Mostra Gastronomica Emiliano-Romagnola e attrezzature del settore
Scandiano (RE)
0522 857153

24 NOVEMBRE 2017
Festa di San Prospero
Reggio Emilia (RE)
0522 456316

25 NOVEMBRE 2017
Mercatino, vintage e hobbisti/creativi "Antiche mura"
Sarmato (PC)
347 7650405

25 E 26 NOVEMBRE 2017
Fiera di Santa Caterina
Guastalla (RE)
0522 839711

25 E 26 NOVEMBRE 2017
Usi e Costumi
Ferrara - Fiera (FE)
02 70109898

26 NOVEMBRE 2017
Festa dell'Olio Novello
Camugnano (BO)
0534 41723

26 NOVEMBRE 2017
Mostra mercato - Ricordi del passato
Caorso (PC)
0523 821256

26 NOVEMBRE 2017
Fiera di S. Andrea
Castelnovo di Sotto (RE)
0522 485711

DAL 27 AL 29 NOVEMBRE 2017
Choco Art nel Borgo di Grazzano Visconti
Vigolzone - Grazzano Visconti (PC)
0523 870997

18 E 19 NOVEMBRE 2017
C'era una Volta
Cesena - Fiera (FC)
0547 317435

18 E 19 NOVEMBRE 2017
Natalissimo
Forlì - Fiera (FC)
340 3871811

19, 26 NOVEMBRE E 3 DICEMBRE 2017
43° Fiera del Formaggio di Fossa
Sogliano al Rubicone (FC)
0541 817339 - 335-6097313

19 NOVEMBRE 2017
Festa del Kiwi
Modigliana (FC)
329 1521973

19 NOVEMBRE 2017
Fiera della Fugarena
Castrocaro Terme e Terra del Sole - Terra del Sole (FC)
0543 766766

19 NOVEMBRE 2017
Artigiani in centro
Rimini (RN)
340 3031200

19 NOVEMBRE 2017
Sua maestà il Tartufo
Brisighella (RA)
0546 81166

18 E 19 NOVEMBRE 2017
Fiera del Formaggio di Fossa
Talamello (RN)

19 E 26 NOVEMBRE 2017
Fiera dell'Oliva e dei Prodotti autunnali
Coriano (RN)

DAL 24 AL 27 NOVEMBRE 2017
Sant'Andrea in festa 16° edizione
Faenza - Sant'Andrea (RA)
0546 46006 - 338 6825576

25 E 26 NOVEMBRE 2017
Ruotando e Kustom Kulture
Cesena - Fiera (FC)
0547 317435

25 NOVEMBRE 2017
Mercatino del Riuso
Massa Lombarda (RA)
0545 970020

25 E 26 NOVEMBRE 2017
Piccola Fiera d'Autunno
Roncofreddo (FC)
0541 949211

25 E 26 NOVEMBRE 2017
Antica Fiera della Canapa
Gambettola (FC)
0547 45338

26 NOVEMBRE 2017
Sagra dell'ulivo e dell'olio
Brisighella (RA)
0546 81166

26 NOVEMBRE 2017
Il Vecchio e l'Antico
San Giovanni in Marignano (RN)

26 NOVEMBRE 2017
A Spass par Ziria
Cervia (RA)
0544 974400

26 NOVEMBRE 2017
Rimini Antiqua
Rimini (RN)
340 3031200

26 NOVEMBRE 2017
Fiera di Sant'Andrea
Galeata (FC)
0543 975428-29

26 NOVEMBRE 2017
Mercatino del riuso
Alfonsine (RA)
333 3882217

30 NOVEMBRE 2017
Festa di Sant'Andrea Patrono
Bagnara di Romagna (RA)
0545 905501

FOSSA, TARTUFO E VENERE

Tartufo bianco pregiato e formaggio di fossa

Mondaino, terra di confine tra Romagna e Marche, si presenta come il "paese dei ghiottoni"; per la valorizzazione del patrimonio storico-culturale e dei prodotti agro-silvo-pastorali del territorio, si tiene la mostra mercato del tartufo bianco pregiato delle colline riminesi e la Festa della sfossatura del formaggio di fossa. In piazza e per le vie del castello, nelle selezionate bancarelle del mercato, vengono offerte una serie di golose sorprese che possono essere degustate presso i punti ristoro e acquistate direttamente dai produttori locali. Gli amanti di questo prezioso tubero potranno apprezzarlo, servito in menù tematici, nelle osterie appositamente adibite per la manifestazione, nei ristoranti e negli agriturismi di Mondaino e dintorni. Formaggio di fossa: anche questo tesoro si estrae dal sottosuolo, il "fossa" si ottiene infatti dalla fermentazione naturale del pecorino estivo all'interno di apposite fosse di stagionatura. Le fosse sono ambienti sotterranei scavati nel tufo che da "sempre" nel castello di Mondaino vengono adibite alla conservazione e alla stagionatura dei prodotti agricoli.

Venere: di ciò che vive il diletto sia fine, e tra i diletti quel di Venere e Bacco il maggior sia.
Periodo di svolgimento: l'evento si svolge il , 19/11/2017 Orario: dalle 10.00 alle 20.00

SAGRA DELL'ULIVO E DELL'OLIO

Quest'anno ricorre la 58° edizione della sagra che celebra le caratteristiche del prodotto più rappresentativo del territorio. La coltivazione dell'ulivo in terra brisighellese risale infatti a tempi antichissimi. Già in epoca romana l'ulivo e le sue drupe erano conosciuti, apprezzati e valorizzati. La sagra è un'occasione per trovare i ricercati olii extravergine, la "Nostrana di Brisighella", prodotto al quale è stato assegnato dall'Unione Europea l'ambito riconoscimento D.O.P., ed il raffinato "Nobil Drupa", ricavato da due varietà rare di olive, la "Ghiacciola" e l'"Orfana", che danno origine ad un olio dalle caratteristiche inconfondibili.

Periodo di svolgimento: l'evento si svolge il 26/11/2017
Programma: Ore 8.00 Esposizione e vendita dell'olio Extra Vergine di Oliva della "Terra di Brisighella", a cura della C.A.B. Sulle bancarelle, mostra mercato di prodotti tipici nostrani presentati dai produttori dell'Appennino Faentino. Ore 11.00-20.00 Stand gastronomico dove potrete gustare piatti tipici, accompagnati dall'olio novello. Per tutta la giornata In Piazza Marconi dimostrazione in diretta di spremitura di olive. La manifestazione sarà allietata da complessi musicali.

MERCATINI antiquariato

EMILIA-ROMAGNA

Bologna piazza Santo Stefano (tel. 051/203040). Dischi, mobili anni '40, arte orientale. 100 esp.ri, II dom. e sab. prec.
Budrio (BO) centro storico (tel. 051/6926446-237). Antiquariato, modernariato. 70 espositori. I domenica
Caorso (PC) via Roma (tel. 0523/821256). Oggettistica, collezionismo. 100 espositori. IV domenica
Castenaso (BO) centro 2 sab. 333/9743903
Cesena, Centro storico, 1° sab., 0547/356111
Corteminggiore (PC) piazza Patrioti (tel. 0523/839080). Mobili, collezionismo. 200 espositori, I domenica
Ferrara piazza Trento Trieste (tel. 333/5770454). Déballage di mobili. 60 espositori, II domenica e sab. prec.
Ferrara, p.za Municipale, 50 esp., sab e 1° dom., 0532/209370
Fontanellato (PR) Rocca Sanvitale (tel. 0521/823218). Modernariato, vecchi mobili. 300 espositori, III domenica
Guastalla (RE) centro storico (tel. 0522/8828696). Collezionismo. II domenica
Imola (BO) galleria centro cittadino (tel. 0542/602402). Collezionismo e modernariato. 30 espositori, IV sab. e dom.
Lugo (RA), Pavaglione, 75 esp., 2° dom., 0545/38453
Mirandola (MO) centro storico (tel. 0535/29607). Antiquariato, oggettistica. 90 espositori, II domenica
Minerbio (Bo) ultima del mese 348/4068291
Modena vicinanze Parco Novi Sad (tel. 348/5102671). Mobili e oggettistica. 220 espositori. IV dom. e sab. prec.
Novellara (RE) centro storico (0522/655452). Antiquariato. 120 espositori, I domenica
Pavullo (MO), p.za Toscanini. 100 esp., 1° dom., 0541/53294
Piacenza piazza Cavalli (tel. 335/7120025). Mobili, oggettistica. 60 espositori. II domenica
Pieve di Cento (BO) centro storico (tel. 051/6861488). Mobili, oggettistica. 100 espositori, IV domenica
Ravenna piazza Einaudi, piazza Garibaldi (tel. 0544/482025). Antiquariato artigianale. 100 esp.ri, III dom. e sab.prec
San Giorgio di Piano (Bo) mercatino del tarlo e della ruggine ogni 3 domenica del mese
San Giovanni in Marignano (RN) via V.Veneto (tel. 0541/827254). Mobili e oggettistica. 70 espositori. IV domenica
Sant'Arcangelo di Romagna (RN) piazza Gangandi (tel. 0541/53294). Mobili, oggettistica. 100 espositori, I domenica
Sant'Ilario d'Enza (RE) piazza Repubblica (tel. 0522/901134). Radio, giocattoli. 100 espositori, II domenica
Savigno (Bo), centro storico, 2° dom., 051/6708004
Selva Malvezzi (Bo) Centro storico, 4° dom., 051/6907003

Amarcord
Bologna e Provincia

Palazzo della Mercanzia 1912

I guardiani del cimitero della Certosa

La funicolare per San Michele in Bosco

SAGRA DEL BOLLITO

Sala polivalente Il Casale (zona artigianale) - Via Ferrara 5 - 40018 San Pietro in Casale (BO) Un weekend per gustare il bollito, un secondo piatto della cucina tradizionale bolognese che sempre più raramente si trova sulle tavole delle famiglie e dei ristoranti. La cucina della sagra permette di assaggiare diversi tipi di carne, bolliti a lungo nel brodo e accompagnati da gustose salse. Tra queste primeggia la salsa verde, preparazione a base di prezzemolo, capperi e aglio sminuzzati, cui spesso vengono aggiunti altri ingredienti, come cipolle sott'aceto, uova sode o pangrattato. La sagra del bollito è realizzata per sostenere lo storico Carnevale di San Pietro in Casale, in attività dal 1871. Per questo motivo alcuni dei piatti del menù sono intitolati all'irriverente "Sandròn Spaviròn", la maschera simbolo di San Pietro. La sagra si tiene il giovedì, venerdì e sabato a cena e la domenica solo pranzo, nella sala polivalente "Il Casale". La struttura si trova a un chilometro di distanza dal capoluogo ed è raggiungibile anche a piedi o in bici. ***Periodo di svolgimento: nei GIORNI , 16/11/2017, 17/11/2017, 18/11/2017, 19/11/2017 Orario: giovedì, venerdì e sabato 19.00-22.30; domenica 12.00-14.30***

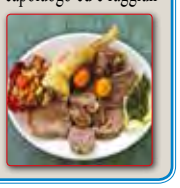

FESTA DEL RINGRAZIAMENTO, DEL CIOCCOLATO E DEI SAPORI 2017

CREVALCORE

L'appuntamento con i sapori tipici della tradizione culinaria locale e autunnale si lega alla Festa del Ringraziamento per un weekend di festa nelle vie del centro. Prodotti locali tipici dell'autunno cucinati al momento negli stand, bancarelle di prodotti agricoli del territorio. Inoltre mostra mercato di macchine agricole, spettacoli, musica e mercatino dell'hobbistica.
Dal 18-19/11/2017.

Mercati tradizionali in Emilia Romagna

lunedì
Alfonsine, Calderara di Reno, Castel S.Pietro T., Castello di Serravalle, Coriano, Corpolò, Forlì, Galeata, Montiano, Mordano, S. Giorgio di Piano, S. Giovanni in Marignano, San Vito di Rimini, Santarcangelo di Romagna, Vergato, Viserba di Rimini, Zola Predosa

martedì
Budrio, Casola Valsenio, Castrocaro, Castiglione di Ravenna, Crevalcore, Faenza, Fusignano, Imola, Marina Romea, Massalombarda, Meldola, Misano Adriatico, Miramare di Rimini, Ozzano Emilia, Pinarella di Cervia, Russi, Sarsina, Santa Giustina di Rimini, San Pietro in Casale, Sasso Marconi, Savigno, Savignano sul Rubicone, Tredozio

mercoledì
Argelato, Brisighella, Casalecchio, Castel del Rio, Castenaso, Castiglion dei Pepoli, Cesena, Dozza-Toscanella, Lugo, Marina di Ravenna, Minerbio, Pianoro, Ravenna, Rimini, Rocca San Casciano, Vado (Monzuno), San Giovanni in Persiceto, San Piero in Casale

giovedì
Argenta, Bagnacavallo, Borgo Maggiore di San Martino, Bubano, Lavino (Anzola), Castel Maggiore, Cento, Cervia, Faenza, Fiumana, Forlimpopoli, Gambettola, Gatteo, Imola, Lido di Classe, Lido di Dante, Lizzano in Belvedere, Marzabotto, Medicina, Molinella, Monghidoro, Monte S.Pietro, Monteveglio, Morciano di Romagna, Ospedaletto, Sant'Agata Bolognese, Santa Sofia, Sogliano sul Rubicone, Portico

venerdì
Bagno di Romagna, Baricella, Bentivoglio, Brisighella Bellaria-Igea Marina, Casola Valsenio, Castelbolognese, Castel Guelfo, Cesenatico, Cotignola, Dovadola, Fontanelice, Fusignano, Forlì, Longiano, Massalombarda, Mercato Saraceno, Pieve di Cento, Portomaggiore, Ravenna, Riccione, Rimini, Russi, Sala Bolognese, Santarcangelo di Romagna, S. Matteo della Decima (S. Giovanni in P) S. Pietro in Vincoli, Vidiciatico (Lizzano)

sabato
Anzola Emilia, Alfedo, Bagnacavallo, Bazzano, Borgo Tossignano, Castello d'Argile, Cattolica, Cesena, Conselice, Faenza, Funo (Argelato), Galeata, Granarolo E., Imola, Malalbergo, Marina di Ravenna, Modigliana, Predappio, Ravenna, Rimini, Riolo Terme, Porretta Terme, S.Lazzaro di Savena, San Mauro Pascoli, Villa Verucchio, Verucchio, Vignola

domenica
Bertinoro, Castel d'Aiano, Civitella, Gaggio Montano, Grizzana Morandi, Loiano, Monzuno, Montescudo, Premilcuore, Roncofreddo, Tolè (Vergato), Verghereto

Incontri

Matrimoniali
Lei per Lui
Lui per Lei
Amicizia
Incontriamoci

Incontriamoci & Intenso Piacere - www.intensopiacere.com - Per il vostro annuncio Tel. 051 6259658 - 342 8852486 e Fax 051 0420267

A bologna, l'affidabilità dell'esperienza costanteradicata sul territorio, per conoscere la personagiusta nella Tua zona di residenza! siamo in via Irnerio 12/5, con ampia possibilità di parcheggio. Abbiamo reso felici tante persone. Cosa aspetti? Contattaci, ti ridaremo la gioia di vivere! Tel. 051-250423 Cell. 346-3572009

OBIETTIVO INCONTRO 47 ANNI PAOLA. Ciao, sono Paola, 47 anni, vedova. Economicamente indipendente, libera professionista, allegra, vivace e sportiva. Non cerco una sola amicizia, cerco una persona che mi completi, che mi faccia battere il cuore. Un uomo interessato alle culture, dinamico e che abbia cura di sé. Mi vuoi conoscere?

OBIETTIVO INCONTRO 59 ANNI, AUTISTA, SERGIO. Concreto e serio, sto cercando una donna da affiancare alla mia realtà, che faccia parte della mia vita. Spero che se ne intenda di prodotti agricoli e biologi, perché ho appena avviato una mia azienda e un suo aiuto sarebbe gradito. Una persona che sia innanzitutto responsabile, creativa e veramente sincera. Se vuoi incontrarmi, io sono qui.

OBIETTIVO INCONTRO 62 ANNI MANAGER DIREZIONALE, LUIGINO. E' il nome che mi porto da piccolo e vedendomi la reazione di molti è quella di sorridere. Sono alto 198! Divorziato da oltre 5 anni, con un lavoro che purtroppo non mi ha concesso un gran che di vizi. Oggi sono in cerca di una donna per me ideale, affidabile, dolce e che mi sappia sedurre. Sono interessato a un rapporto stabile.

OBIETTIVOINCONTRO 29 ANNI JANNIFER, INTERPRETE. Mi sono iscritta in questa agenzia perché vorrei incontrare una persona matura, onesta e capace di avere delle idee responsabili. Se tu sei la persona che potrebbe fare per me, chiama.

OBIETTIVO INCONTRO 55 ANNI RESPONSABILE E-COMMERCE, MARINO. Sono un uomo sentimentalmente libero, di buona presenza, slanciato, discreto e istruito. Cerco una compagna orientata alla convivenza o al matrimonio, ma senza inganni o capricci. Una donna onesta.

OBIETTIVO INCONTRO 70 ANNI MARCELLA, PENSIONATA EX MEDICO. Ho un aspetto giovanile, una linea perfetta come mi dicono spesso. Porto molto bene i miei anni e mi ritengo energica, solare, di buona compagnia. Vorrei conoscere una persona che corrisponda ai miei ideali. Chiama.

OBIETTIVO INCONTRO 84 ANNI PENSIONATO, EX COMMERCIALISTA, ATTILIO. Mi trovo in questa agenzia insieme a un amico. Cerco una donna che sia di spirito altrettanto allegro, festosa, quindi piacevole e con ottimi principi. Se ci sei, chiedi di me.

OBIETTIVO INCONTRO 40 ANNI STEFANIA, IMPRENDITRICE DI UN CORRIERE ESPRESSO. Nel tempo libero gioco a tennis qualche volta. Oppure vado al cinema o in pizzeria. La pizza mi piace veramente tanto! Cerco di incontrare un uomo che non sia un musone, che mi faccia sorridere e che cerchi allo stesso modo una relazione stabile.

OBIETTIVO INCONTRO 85 ANNI PENSIONATO, GUGLIELMO. Nella mia vita ho cambiato diversi lavori, dal cronista, in televisione, fino ad arrivare a organizzare grandi fiere e spettacoli da una parte all'altra dell'Italia. Ho conosciuto molti personaggi e da sempre sono visto come un uomo cordiale, un gran simpaticone e un ottimo ascoltatore. Mi sono laureato ben tre volte. Cerco qui una donna che sia in gamba, onesta e determinata per ciò che vuole in un rapporto di coppia.

OBIETTIVO INCONTRO 78 ANNI EX MEDICO SPECIALISTA, SERGIO. Se sei tu una donna seria, dai 70 ai 76 anni, che voglia incontrare una persona per starci insieme, senza ipocrisie o secondi fini di alcun genere, vorrei conoscerti.

OBIETTIVO INCONTRO 68 ANNI AGATA, PENSIONATA. Sono una donna da sola, vedova, con due figli grandi e indipendenti. Vorrei conquistare l'amore di un uomo che mi sappia almeno coinvolgere, con cui poter sorridere e stare bene in sua compagnia. Ci sei?

OBIETTIVO INCONTRO 53 ANNI ANNABELLA, TITOLARE DI TRE NEGOZI GRANDI FIRME. Ciao. Chiunque mi legga vorrei che sapesse che sta per rivolgersi a una donna di preziosa eleganza, affascinante e obiettiva. La mia volontà è di riuscire a incontrare un uomo di altrettanto buon gusto, ponderante e dinamico. Chiama.

OBIETTIVO INCONTRO 32 ANNI RAGIONIERE, MATTEO. Sono un uomo che sia professionalmente, sia economicamente, si reputa soddisfatto. Manca l'elemento più importante però, per sentirmi completo. Quello di formare una famiglia! Non voglio correre, ma sembra che incontrare una brava ragazza oggi, sia diventato pressoché impossibile. Ho una discreta presenza, sono alto, bruno, con gli occhi chiari, onesto e leale. Se c'è qualcuna che può essere interessata a incontrarmi, la invito a chiamare.

OBIETTIVO INCONTRO 67 ANNI RENATA. Sono una donna in pensione, che si occupa ogni tanto di volontariato per la parrocchia, nel tempo libero. Raccolgo dei fondi e mi occupo dei disabili e dei bambini ricoverati nei centri di riabilitazione. Ho conoscenze mediche come ex infermiera, quindi presto volentieri le mie capacità. Sono qui per conoscere un uomo buono d'animo, vicino al mio modo di pensare. Chiama se ci sei.

OBIETTIVO INCONTRO 63 ANNI RESPONSABILE REGIONALE, NICOLA. Nel mio lavoro ha messo proprio tutto per sentirmi realizzato, tanto che oggi single mi considero stanco di rimanerci! Non ho cani né gatti, mi servirebbe troppo tempo per accudirli. Mentre vorrei piuttosto dedicarmi a una persona dolce, capace di amarmi. Una donna che sia pura d'animo, piacente e curata. Chiama.

OBIETTIVO INCONTRO 33 ANNI ARCHITETTO, ALESSIO. Non sono un ragazzo che frequenta le discoteche, mi piacciono i film di azione, le auto e le moto. Amo i viaggi e con maggiore precisione i luoghi più caratteristici, tradizionali o un pochino misteriosi. Cerco una ragazza che sia ovviamente affine, sensibile e affettuosa. Chiama.

OBIETTIVO INCONTRO 53 ANNI GLORIA, PUBBLICO UFFICIALE. Mi potrebbe andare bene una serena amicizia, ma non è esattamente quello che io vorrei trovare. Spero in una scintilla, che accada, ansiosa di sapere come e dove ci sarà il nostro primo incontro. Chiama se tu puoi essere un uomo serio e interessato.

OBIETTIVO INCONTRO 45 ANNI NUNZIA, OSTETRICA. Mi piace molto il ricamo, scoprire l'arte, essere al passo con gli ultimi successi di cantanti italiani. A ballare ci vado veramente poco e non ne sento la mancanza. Preferisco una serata con un aperitivo piuttosto, oppure un cinema o uno spettacolo se divertente. E a te invece che cosa ti piace? Quali sono le tue preferenze? Chiama per conoscermi.

OBIETTIVO INCONTRO 63 ANNI OLIVIA. E da 2 anni che sono separata, la mia spiccata forza d'animo mi ha portata qui cercando un aspetto positivo per la mia vita, trovare la mia anima gemella o almeno provarci! Sono una persona molto affettuosa, sincera, gioviale e con principi onesti. Spero di riuscire a gettare alle spalle i vecchi ricordi e dare un senso vero al mio futuro. Chiami?

OBIETTIVO INCONTRO 79 ANNI SEVERINO, PENSIONATO. Sono vedovo da due anni e ultimamente mi sento tanto solo. Cerco una persona speciale, gaia, semplice, dal cuore altrettanto generoso. Mi auguro di incontrarla.

OBIETTIVO INCONTRO 78 ANNI RENATO, PENSIONATO. Salve! Io mi chiamo Renato, un pensionato vivace, generoso, onesto e dinamico. Vorrei incontrare una signora che sia altrettanto attiva, che abbia voglia ogni tanto di scherzare, di ridere a qualche battuta, di stare bene! Signore belle, ora per chi mi corrisponde, chiamate se volete almeno conoscermi, vi aspetto!

OBIETTIVO INCONTRO RITA 70 ANNI. Piacente e istruita, mi reputo una donna giovanile, con tutti i suoi anni portati molto bene. Vorrei conoscere un eventuale compagno per la vita, un uomo che sia

Da oltre 20 anni Agenzia per single
www.obiettivoincontro.it

invia un sms con nome, professione ed età al
346-3572009
Riceverai alcuni profili adatti a Te!

AIUTA IL CASO A FARE IL PRIMO PASSO
Obiettivo Incontro non è solo un'Agenzia matrimoniale ma un'Agenzia per Single, legalmente riconosciuta, che opera da parecchi anni nel campo affettivo e delle amicizie.
Operando soprattutto a livello nazionale, abbiamo la possibilità di svolgere "ricerche mirate" nella Tua zona di residenza, che consentono di arrivare all'incontro con la "persona giusta".
L'iscrizione, Ti permetterà di avere incontri illimitati, fino alla conoscenza della persona che stai cercando.
Un viaggio anche se lungo mille miglia inizia sempre con un passo... Piccolo

Fai centro in amore!

Lui

MARINA 50enne dolce, raffinata, colpisce per la finezza d'animo che traspare nel suo modo delicato di porsi agli altri. Divorziata, di sani principi, molto curata e dei grandi occhi scuri che comunicano tutta la sua sensibilità. Incontrerebbe uomo colto, professionalmente realizzato, educato, affidabile.

STELLA, impiegata 39enne, occhi chiari, longilinea, piacente e di carattere estroverso, ha un buon lavoro e un figlio che adora. Ama la musica, la lettura e il cinema. Sarebbe felice di ricominciare a sorridere con al suo fianco una persona speciale, che condivida il suo amore per la natura.

BRUNA, 59 enne, è una donna meravigliosa, gli anni ed il tempo non hanno spento il suo sorriso Di animo gentile e con tanto amore da dare cerca un uomo rispettoso, garbato che la faccia stare bene e le dia serenità.

GIOVANNA, 48 enne donna piacente dai modi calmi e gentili, dipendente statale, amante della cucina e del buon vino, predilige le serate in casa ascoltando buona musica, cerca un uomo che condivida con lei gli stessi interessi.

Lei

FEDERICO 52enne impiegato, ottima presenza, riservato e pacato. Crede nella vita condivisa, nel suo futuro vede una Lei raffinata, intelligente, comprensiva e solare che con lui condivida il desiderio per un'amicizia affettuosa.

ALFONSO ha 63 anni pensionato, è un uomo dal carattere socievole ed allegro ha sempre la battuta pronta. E' vedovo ormai da tempo, la solitudine però comincia a pesare. Cerca una donna di bell'aspetto, dolce, seria che come lui abbia voglia di dare inizio ad una storia vera e sincera.

LAURO ha 47 anni, geometra, disinvolto, di ottima compagnia, sportivo ed appassionato di fotografia. Nella sua vita manca una cosa: l'amore. Conoscerebbe una lei romantica, dinamica e socievole per una sana e complice amicizia, per costruire un futuro insieme.

INGEGNERE 36enne, celibe, ALESSANDRO è un ragazzo disinvolto, loquace, sportivo, amante della musica e appassionato di enogastronomia Nonostante le numerose amicizie non ha ancora incontrato l'anima gemella, al suo fianco vede una ragazza nubile, vivace, informata e carismatica.

Obiettivo INCONTRO®
IN DUE LA VITA È PIU' BELLA!

Siamo anche a MODENA, Via Paolo Ferrari, 100 Tel. 059.217091

BOLOGNA • Via Irnerio 12/5 • Tel 051-250423

serio e appassionato all'arte e alla cultura. Chiama se ci sei, io sono qui per chi mi vuole incontrare.

OBIETTIVO INCONTRO 40 ANNI MICAELA, INSEGNANTE. Il colore viola e la cucina indiana sono quello che preferisco. Ma alla fine mi adatto un po' a tutto, anche a una serata con un dvd in casa, purché sia di trascorrerla con la persona giusta. Un uomo a me ideale, protettivo, tenero e si faccia amare con il cuore.

OBIETTIVO INCONTRO 35 ANNI PERITO TECNICO, ALESSIO. Sto cercando un forte legame con la persona per me più affidabile, con cui valga la pena di aprire il cuore. Chiama.

OBIETTIVO INCONTRO 41 ANNI FEDERICA, INFERMIERA PROFESSIONALE. Mi piacciono i film prevalentemente storici, i libri di letteratura e sono una perpetua camminatrice. Sono qui per conoscere un uomo con seri ideali e che voglia quindi farsi una famiglia. Spero io sia la tua anima gemella e tu altrettanto, chissà! Ci proviamo? Chiama.

OBIETTIVO INCONTRO 58 ANNI MEDICO, MAURO. Secondo me le rughe non possono deteriorare il fascino di una donna che mostra un bel carattere. Evidenziano ciò che un uomo in una donna vorrebbe aspettarsi. Una persona matura e con la riserva di autenticità. Chiama se mi vuoi conoscere, se sei interessata a saperne ancora di più.

OBIETTIVO INCONTRO 73 ANNI FAUSTA. Le mostre, l'arte, i musei, a me piacciono moltissimo. Mi fanno scoprire ogni volta un'emozione che non saprei esprimere correttamente. E vorrei pertanto incontrare con un uomo con i medesimi interessi, qualcuno con cui poter condividere ogni volta qualcosa che piaccia a entrambi. Chiama.

OBIETTIVO INCONTRO 48 ANNI SARA, IMPIEGATA. In molti non ci credono, ma la poesia mi mette i brividi! Purtroppo oggi giorno di poeti se ne incontrano molto pochi, persone che hanno dentro dei sentimenti genuini, che riescono a esprimere l'amore come una potente emozione da trasmettere nella coppia. Se tu che mi stai leggendo comprendi ciò che intendo esprimere, chiama e vediamo di incontrarci.

OBIETTIVO INCONTRO 47 ANNI FILIPPA. Sono molto fiera e con tanta energia da vendere. Solo che non trovo l'amore, l'interesse per me di un uomo con cui ne vale la pena di dedicargli una vita, la volontà di entrambi di poterci costruire insieme qualcosa.

OBIETTIVO INCONTRO 33 ANNI RESPONSABILE IN UNA CATENA INDUSTRIALE, CHRISTOPHER. Ho un futuro che mi promette bene, solo che con le ragazze non sono un gran che fortunato, non trovo quella giusta, una che sia orientata al matrimonio, colta, seria e con le idee costanti. Se ci sei io sono qui. Chiama!

OBIETTIVO INCONTRO 52 ANNI MINA. Del mio lavoro non mi lamento, mi sento appagata. Sono single e prettamente dinamica, la mia bellezza mi dicono che suscita interesse. Cerco un uomo leale, che possa piacermi, non egocentrico e nemmeno fumatore. Se ci sei telefona e chiedi di me.

OBIETTIVO INCONTRO 55 ANNI INSEGNANTE DI TENNIS, ROMEO. Il mio hobby e il mio lavoro sono gli stessi. Sostengo per altro gli animalisti e convivo in casa con due cani e un gatto. Se tu donna, vedi in me la persona che probabilmente cerchi, chiama per incontrarci e speriamo che possa costruirsi un bel rapporto nel tempo.

OBIETTIVO INCONTRO 45 ANNI DONATELLA. Sono modenese di nascita, ma non ci vivo. Single da alcuni anni, vorrei incontrare un uomo sentimentalmente libero, sincero e interessato a una storia concreta. Se mi vuoi conoscere, chiama.

OBIETTIVO INCONTRO 78 ANNI GIORGIO EX GIUDICE. Penso che la felicità sia un granello di speranza che dobbiamo riuscire a raccogliere fra le poche possibilità positive che si presentano. Vorrei incontrare grazie a voi una donna veramente autentica, piacente, solare e confacente alle mie aspettative.

E' BOOM DI CONSEGNE DI CIBO A DOMICILIO, BOLOGNA TOP IN ITALIA

Aumenti a quattro cifre per chi scegli di farsi recapitare in cibo a casa: i 'Millennials' i più affezionati, i liberi professionisti amano sperimentare e spendono di più con 700 euro all'anno

I Bolognesi ordinano sempre più cibo a domicilio e il digitale sta trainando questa abitudine di scegliere direttamente dallo smartphone cosa mangiare a pranzo o a cena. A rivelarlo è la prima "Mappa del cibo a domicilio in Italia" in 18 città da nord a sud, realizzata da Just Eat, leader nel mercato dei servizi per ordinare pranzo e cena a domicilio presente in Italia dal 2011.Dallo studio, Bologna si distingue quale città in forte crescita nell'ordinazione di food delivery e si differenzia dalle altre zone per una preferenza per la cucina italiana. Il capoluogo bolognese rivela una crescita del food delivery pari al +1482%. Sul podio delle preferenze dei bolognesi si posiziona al primo posto la tradizione italiana, seguita dalla nuova tendenza dell'hamburger, a seguire il cibo cinese. I "Millennials" più affezionati, i liberi professionisti amano sperimentare e spendono di più con 700 euro all'anno. E' cresciuto in maniera consistente il consumo di crepes, dolci e gelato, seguita dalla cucina medio orientale e da quella americana. I Bolognesi risultano inoltre in linea con le tendenze dei cittadini degli altri 17 comuni coinvolti nell'analisi dal punto di vista delle professioni che ordinano di più, di chi investe maggiormente e delle fasce di età più attive. Impiegati (40%) e studenti (34%) ordinano con più frequenza, seguiti dai liberi professionisti (14%) che sono però coloro che amano variare di più e sperimentare nuovi piatti.

VIETATO MINORI ANNI 18

MESSAGGI MESSAGGI

MOMENTI CALIENTI...www.intensopiacere.com

TRANS EDUARDA
Bologna Uscita
Tangenziale 7, attiva
e passiva, completissima
senza limiti,
Via Ferrarese
Bologna.
3886262718

Vieni al nuovo centro Tuina zona via dagnini a Bologna, vieni a provare l'emozione di un massaggio tradizionale in ambiente caldo e rilassante. Trattamenti personalizzati tutti i giorni dalle 10 alle 22 orario continuato, chiama per fissare un appuntamento il
366 1297930

TRANS CARINA e disponibile ti aspetta a BOLOGNA 328 9023867

ANNA TRANS
Bellissima Molto Femminile...
La Regina Dei Preliminari Indimenticabili
Senza Limiti... Completa E Abile Molto
Dolce .(Più Bella Dal Vivo) Attiva/Passi...
20 Cm Veramente Hot. Buoni Motivi
Per Incontrarmi. 4°Misura Di Seno.
Fondoschiena Da Urlo... Molto V
ogliosa e Brava Veramente Incontenibile,
Sempre Pronta. Ricevo In Ambiente
Riservato Con Molta Discrezione.
Con Il Parcheggio Soto Casa.
Se Voi Anche Motel o Casa Tua
3779612671 Zona Corticella

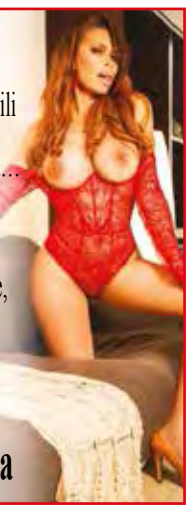

Trova un amore che ti dia risposte e non problemi, sicurezza e non timore, fiducia e mai dubbi.
(P.Coelho)
Consulenza Gratuita. Ricerca Personalizzata con Persone della Tua Zona di Residenza ....Chiama ORA ! Tel: 051-250423 – SMS 346-3572009

INCONTRI

categoria 63
30,00 € ad uscita

LEI CERCA LUI

BELLA SIGNORA simparica per signori riservati e distinti. No SMS, No anonimi. Tel. 388 4043661

CALDA 23ENNE vorrebbe fare esperienza con uomo più grande. Tania Tel. 345 6054098

Oroscopo

A cura di Bruno Coletta se volete scrivermi: bruno.coletta3@virgilio.it - Cell. 349 4392369

CONSIGLIO DELLA SETTIMANA: "Non criticare sempre tua moglie perché non è perfetta, se lo fosse stata non avrebbe certo sposato te."

Ariete: Tu quando stai zitto ed assecondi gli altri con troppa facilità significa solo una cosa: sotto sotto stai rimuginando di fare qualcosa di pazzesco. Se questo ti serve per allentare lo stress quotidiano del lavoro o della vita familiare, ben venga. Ma se non fosse così, guardati molto bene da fare pazzie.

Toro: "Felicità raggiunta, per te si cammina in fil di lama" diceva Montale. Ogni volta che vivi delle soddisfazioni morali o materiali temi sempre che succeda qualcosa che possa farti pagare questo stato di grazia. Se vivi in questo modo non godrai mai appieno di alcuna soddisfazione. Zoppo sei e zoppo rimarrai.

Gemelli: Di fronte a certe decisioni che hai preso o stai per prendere non devi sentirti assolutamente in colpa. Fa parte della tua crescita personale e professionale. Hai dato sempre tanto, se tutto questo non è stato capito o apprezzato non sono affari tuoi. Tu continua per la tua strada. E' quella giusta.

Cancro: Se non ti senti più bene, a tuo agio e sottovalutato non devi per nessun motivo morale continuare a vivacchiare in questo modo. Affronta la situazione di petto. Chiarisci bene le cose, anche con il partner, analizza se sta con te per amore e stima oppure per esclusivo interesse. La vita non è finita.

Leone: Tutto sommato non stai poi tanto male. Hai una buona concentrazione e, per quanto sembri strano, una discreta fiducia nel futuro, e questo, credimi, di questi tempi è una cosa davvero rara. Approfitta di questo momento di grazia per definire certe situazioni in famiglia e nell'ambiente professionale.

Vergine: Non è improbabile che tu stia vivendo un periodo dei non migliori, e questo è dovuto a delle concatenazioni negative unite ad un tuo momento di passività ed insoddisfazione. Per contrastare questa situazione devi modificare il tuo pensiero, ricordandoti che noi attiriamo sempre di più quel che temiamo.

Bilancia: Quella che sono le tue caratteristiche fondamentali, l'equilibrio, la logica, la generosità, l'arguzia, l'intuizione, l'eleganza, la bellezza per non dire altro, sono tutte cose messe in discussione dalla confusione mentale che vivi in questi giorni. Rimanda assolutamente prima di prendere decisioni importanti.

Scorpione: Il venditore bravo non è colui che vende una volta su cinque. Il venditore bravo vende sempre. Prima di contattare il cliente dobbiamo sapere: nome e cognome, quello della moglie, dei figli, quali hobbies e quali vizi e se ha malattie, dobbiamo conoscerlo come se fosse un nostro vecchio amico. Ok?

Sagittario: Ottimo potere di comprensione e di sintesi. Hai un cervello sopraffino, artistico e geniale. Cerca solo di non inquinarlo con tutte le tue elucubrazioni mentali. Smetti di essere esageratamente geloso di te, del tuo lavoro e dei tuoi cari. Sii più fiducioso e generoso altrimenti attirerai negatività.

Capricorno: Si stanno concatenando buonissime opportunità per migliorarti economicamente e professionalmente, ma ancora di più per soddisfazioni e gratificazioni. Fatti trovare pronto, rinnovati nell'estetica e nel cuore, migliora il tuo atteggiamento e rispetta di più gli altri. Riconosceranno in te il loro leader.

Acquario: Il tuo tallone d'Achille in questo periodo della tua vita è la paura del futuro. Stai vivendo con troppe preoccupazioni e non solo di origine economica. Tu sei un essere speciale quando emani la tua naturale luce e gli altri ti apprezzano tantissimo quando sei spontaneo e sincero. E allora perché cambi?

Pesci: Se vuoi ottenere i risultati che aspetti devi smetterla di concepire la vita come se fosse già stata tutta programmata. Non esiste niente di prestabilito, esiste solo la nostra capacità di organizzarci al meglio possibile per arrivare alla nostra meta. Ma per ottenere ciò che vogliamo, dobbiamo alzare le chiappe.

CIAO Radio 1985 PENSA A TE FM 93.250
Musica '70 '80 '90
93.250 FM
Dal 1985 la tua Radio per Bologna e Provincia!

IL MERCATINO
di Franzoni

da 30 anni al Vs. Servizio

RITIRA e VENDE USATO

APERTO DA MARTEDÌ A SABATO
DALLE 10-12,30 e DALLE 15-19

Via Emilia, 492 - IDICE, San Lazzaro di Savena
Tel. 051 6255727
ilmercatinodifranzoni@gmail.com
www.ilmercatinodifranzoni.it

TRASLOCHI

FRANZONI PAOLO

PREVENTIVI GRATUITI
PIATTAFORME ESTERNE FINO A 40 MT. ANCHE A NOLEGGIO
DEPOSITO MOBILI
FORNITURA MATERIALE PER IMBALLAGGIO
SMONTAGGIO E RIMONTAGGIO MOBILI
TRASLOCHI PER QUALUNQUE DESTINAZIONE EUROPEA
PERSONALE QUALIFICATO DI FIDUCIA
ASSICURAZIONE TOTALE

Da 30 anni al Vostro servizio

Via della Tecnica 7 - San Lazzaro di Savena (Bo)
Cell. 335 6690595 - fax 051 6255967
www.traslochifranzoni.it - info@traslochifranzoni.com
P. IVA 01562501203